KATALOG BIZNESOWY

BUSINESS BROCHURE

GDAŃSK TO WYJĄTKOWE MIEJSCE

To miasto z ponad tysiącletnią tradycją. Gotyckie budowle, słynne zabytki oraz ciekawe muzea są na wyciągnięcie ręki.

Gdańsk jest ośrodkiem pełnym symboli i o bogatej historii. Był jednym z najważniejszych członków Związku Hanzeatyckiego, prężnie rozwijającego handel morski, to tutaj rozpoczęła się II wojna światowa i narodziła się Solidarność, która przyczyniła się do upadku reżimu komunistycznego.

Charakterystyczny dla tego regionu jest bursztyn – skarb Bałtyku, który można podziwiać w witrynach sklepów ulokowanych przy urokliwych uliczkach Głównego Miasta. Gdańsk to jedno z najatrakcyjniejszych miast Polski - stolica nowoczesnej aglomeracji, liczącej ponad milion mieszkańców.

Idealna lokalizacja nad morzem umożliwiła stworzenie bogatej siatki połączeń morskich, drogowych oraz lotniczych, co stanowi dodatkową wartość całej oferty turystyczno-biznesowej tego miasta.

GDAŃSK – A UNIQUE PLACE

Gdańsk is a city of a thousand-year-old tradition. Gothic buildings, famous sights and fascinating museums are within your reach.

This city of many symbols has a rich history. It was a powerful member of the Hanseatic League, thriving in sea trade. It was Gdańsk that saw the outbreak of the Second World War. Here began Solidarność social movement, which eventually saw an end to the communist regime.

Amber – the Baltic treasure – is the city's hallmark stone. Its natural beauty is displayed in the shop windows in picturesque narrow streets of the Main Town. Gdańsk is a capital of a modern metropolitan area with population over one million. It is certainly one of the most exciting cities in Poland.

Perfectly located by the Baltic Sea, Gdańsk has multiple sea, road and air routes. This adds value to the booming tourism industry and rich business offer.

MUZEUM II WOJNY ŚWIATOWEJ W GDAŃSKU

Gdańsk zajmuje wysokie miejsce wśród polskich miast w przeprowadzanym przez międzynarodowe stowarzyszenie ICCA (International Congress and Convention Association) rankingu liczby zorganizowanych wydarzeń biznesowych. Dzieje się tak za sprawą wysokiej jakości usług, bazy noclegowej i unique venues – takich jak Muzeum II Wojny Światowej w Gdańsku.

Muzeum doskonale łączy funkcję edukacyjną z biznesową. Rozpoznawalna i wyrazista bryła budynku oraz nowoczesne przestrzenie konferencyjne tworzą miejsce inspirujące, postrzegane jako idealna lokalizacja wydarzeń o charakterze naukowym bądź komercyjnym.

Jest to placówka, która pełni wiele funkcji, doskonale zaspokaja potrzeby poznawania, odkrywania i samorealizacji. Dzięki temu stale odbywają się tu wydarzenia z różnych dziedzin.

MUSEUM OF THE SECOND WORLD WAR IN GDAŃSK

Gdańsk ranks high among Polish cities for the number of business events (survey by the ICCA – International Congress and Convention Association). The city's strong position is due to first-class services, available accommodation and unique venues – such as the Museum of the Second World War in Gdańsk.

The Museum serves educational and business functions. With its landmark building and modern conference spaces, it is an inspiring location, ideal for events of academic and commercial nature.

As a multi-purpose venue, the Museum is excellent for exploration, discovery and self-fulfilment. You are certain to enjoy events of varied nature and scope every time you visit us.

MUZEUM II WOJNY ŚWIATOWEJ

MUSEUM OF THE SECOND WORLD WAR

Znajdź nas na mapie
Find us on the map

SYMBOLIKA

Bryła budynku Muzeum symbolizuje trzy strefy, które są odzwierciedleniem związków przeszłości, teraźniejszości oraz przyszłości. Jest to podziemie, czyli przeszłość, plac wokół obiektu, czyli teraźniejszość, oraz wieża – nowoczesna dominanta oznaczająca przyszłość.

SYMBOLS

The Museum building reflects the relationship between the past, present and future. The three zones are the underground (the past), the square around the building (the present), and the tower (the modern future).

LOKALIZACJA

Historyczne centrum Gdańska: 500 m
Dworzec Główny: 1200 m
Port morski: 7 km
Lotnisko: 15 km
Autostrada A1: 17 km
Sopot: 13 km
Gdynia: 22 km

LOCATION

Historical centre of Gdańsk: 500 m
Gdańsk Główny train station: 1200 m
Seaport: 7 km
Airport: 15 km
A1 motorway: 17 km
Sopot: 13 km
Gdynia: 22 km

SYMBOLIKA
SYMBOLS

CENTRUM KONFERENCYJNE

Nowoczesne i dobrze wyposażone centrum konferencyjne, z centralną lokalizacją w Gdańsku, jest idealnym miejscem do organizacji konferencji, kongresów, szkoleń i spotkań biznesowych przez cały rok.

Wielofunkcyjność dostępnych sal pozwala na przeprowadzenie różnorodnych wydarzeń i imprez. Miejsce można zaaranżować, dostosowując do oczekiwań i potrzeb. Do dyspozycji jest 6 pomieszczeń. Każde z nich ma inny wymiar.

W budynku znajduje się dwupoziomowy parking podziemny, który zapewnia 147 miejsc postojowych.

CONFERENCE CENTRE

Modern and well-equipped, with central location in Gdańsk, our Conference Centre is ideal for holding conferences, congresses, workshops and business meetings all year round.

The centre welcomes many different events and activities. This multi-purpose venue can be rearranged to suit a variety of expectations and needs. There are 6 different-sized rooms at your disposal.

The building offers a two-level underground car park with 147 parking spaces.

CENTRUM KONFERENCYJNE

CONFERENCE CENTER

SALA KONFERENCYJNA

Jest to nowoczesna przestrzeń, której uniwersalny charakter pozwoli na organizację takich wydarzeń, jak: spotkania biznesowe, konferencje, sympozja, koncerty czy przedstawienia teatralne.

Na wyposażeniu sali znajdują się: projektor multimedialny, ekran, scena teatralna, kabina do tłumaczeń symultanicznych oraz zaplecze sali, gdzie mieszczą się garderoby oraz szatnie dla obsługi.

Zastosowanie systemu projekcji wielkoformatowej oraz najnowszych rozwiązań w dziedzinie oświetlenia, audio i wideo pozwalają na organizacje wydarzeń o każdym charakterze.

CONFERENCE HALL

The Conference Hall is a modern, adaptable space. Here you can organise events such as business meetings, conferences, symposia, concerts and theatre performances.

The space is equipped with a multimedia projector, wide screen, theatre stage and translation booths. The backstage area has dressing rooms and cloakrooms for the staff or performers.

Large projection screen, modern lighting solutions and advanced audio and video system let you hold events of any nature and scope.

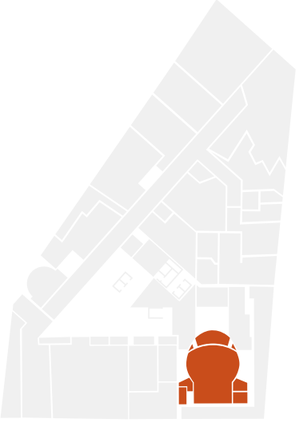

SALA KONFERENCYJNA

POZIOM -3/-2

Wymiary:	24 × 22 m
Wysokość:	maks. 7,1 m, min. 4,3 m
Powierzchnia:	500 m^2
Pojemność:	303 os.
Ekran:	6,5 × 3 m
Scena:	15 × 9 m

SALA KINOWA

Jest to doskonałe miejsce do zorganizowania projekcji studyjnych połączonych z dyskusją, spotkaniami i prelekcjami. Idealna akustyka pozwala na prowadzenie spotkań bez użycia mikrofonów.

System cyfrowej projekcji filmowej pozwala na odtwarzanie filmów w technologii 3D, wykorzystując nagłośnienie kinowe – Dolby Surround 7.1.

Oprócz materiału dedykowanego do kina cyfrowego – w formie DCP (Digital Cinema Package) – system umożliwia także odtwarzanie materiału konsumenckiego przez podłączenie zewnętrznych urządzeń źródłowych.

MUSEUM CINEMA

High-quality acoustics make the Museum Cinema a brilliant venue for screenings and discussions, meetings and lectures. Its excellent sound design eliminates the need for microphones.

Our digital projection system lets you play 3D films and supports you with Dolby Surround 7.1 sound system.

In addition to the digital cinema's DCP (Digital Cinema Package), you are free to connect external source devices to play your own content.

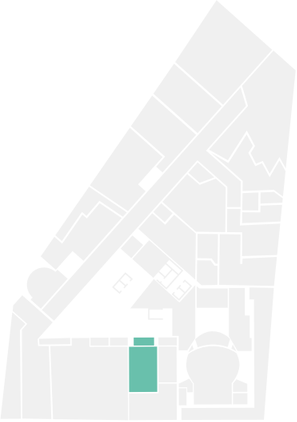

SALA KINOWA

POZIOM -3

Wymiary:	11 × 13 m
Wysokość:	maks. 6,6 m, min. 3,3 m
Powierzchnia:	143 m^2
Pojemność:	114 os.
Ekran:	8,8 × 4 m

SALE WARSZTATOWE

Pomieszczenia znajdują się w muzealnej wieży. Można się do nich dostać za pośrednictwem panoramicznych wind, z których widać historyczną część miasta.

Do dyspozycji są 3 sale warsztatowe. Można w nich organizować spotkania dla mniejszych grup. Każda z nich jest kompleksowo wyposażona w projektor multimedialny, ekran, nagłośnienie, mikrofon bezprzewodowy, indywidualnie sterowaną klimatyzację oraz kilka ustawień oświetlenia.

Atutem sal jest możliwość ustawienia różnych konfiguracji stołów i krzeseł (kinowej, szkolnej, wspólnego stołu, litery U).

WORKSHOP ROOMS

The workshop rooms are located in the museum tower. They are accessed by elevators which overlook the historical part of Gdańsk.

There are 3 rooms which let you organise meetings for smaller groups. Each room has a multimedia projector, screen, sound system, wireless microphone, air conditioning and several light settings.

Tables and chairs can be arranged to suit your needs (cinema, school, common table or U-shape layout).

SALE WARSZTATOWE

POZIOM +1/+2

Wymiary:	7,3 × 15 m | 9,3 × 14,5 m | 9,4 × 12 m
Wysokość:	3 m
Powierzchnia:	102–135 m^2
Pojemność:	35–40 os.

FOYER

Jest to przestronna powierzchnia znajdująca się w bezpośrednim sąsiedztwie sali konferencyjnej. Połączenie surowego betonu z ciepłym drewnem nadaje temu miejscu nietuzinkowy charakter.

Otwarta przestrzeń pozwala na swobodną aranżację pod kątem dowolnej formy wydarzenia, takiego jak koktajl czy wystawa. Jest to również najlepsze miejsce do organizacji poczęstunku dla uczestników wydarzeń odbywających się w centrum konferencyjnym.

FOYER

The Museum's Foyer is a large area located next to the Conference Hall. The attractive design in raw concrete and warm wood makes for a unique atmosphere.

The Foyer's open space lets you freely arrange any event, such as a cocktail party or an exhibition. It is also suitable for serving refreshments for your guests who attend an event at the Conference Centre.

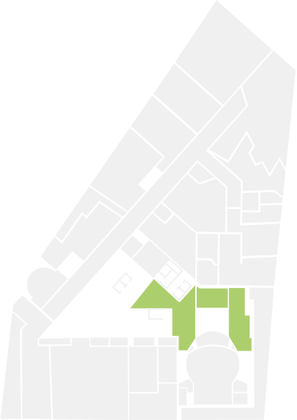

FOYER

POZIOM -2

Wysokość:	3,3 m
Powierzchnia:	1200 m^2
Pojemność:	600 os.

CATERING EVENTOWY

Organizując konferencję, można skorzystać z usług jednej ze współpracujących z Muzeum firm cateringowych. Do zaaranżowania jest 1200 m² powierzchni foyer, gdzie można przygotować poczęstunek zarówno w formie koktajlowej, jak i zasiadanej. Bezpośrednie sąsiedztwo tej przestrzeni i sali konferencyjnej pozwala na swobodne przemieszczanie się gości w czasie przerw kawowych oraz lunchowych.

RESTAURACJA

Restauracja znajduje się w wieży Muzeum na poziomie +4. Miejsce to zapewni nie tylko najwyższej klasy doznania kulinarne, ale również wizualne. Nowoczesna architektura oraz wspaniała panorama Gdańska pozwolą spędzić tutaj niezapomniane chwile.

Sala główna zapewnia do 120 miejsc siedzących lub do 180 miejsc na event koktajlowy. Dodatkowym atutem jest piękna antresola – kawiarnia wraz z oddzielnym barem, która pomieści do 50 osób.

CATERING

When organising your conference, you can use the services of one of the catering companies which work with the Museum. With 1200 m² of the Foyer area, you are free to choose between serving refreshments buffet-style and having a sit-down meal. The Foyer and the Conference Hall are located next to each other; during coffee and lunch breaks your guests can move freely in between these two areas.

RESTAURANT

Located in the museum tower on level +4, the restaurant provides first-class culinary and visual experience. Unforgettable moments are guaranteed with the restaurant's stylish design and wonderful views of Gdańsk.

The main area has up to 120 seats or 180 stand-up places for a cocktail event. As an added bonus, there is a beautiful mezzanine café with a separate bar for up to 50 people.

APARTAMENTY MUZEUM II WOJNY ŚWIATOWEJ W GDAŃSKU

Apartamenty Muzeum II Wojny Światowej w Gdańsku to doskonała uzupełniająca oferta centrum konferencyjnego.

Część hotelowa oferuje 5 pokoi dwuosobowych oraz 3 dwupoziomowe apartamenty o powierzchni od 85 do 116 m². Modny styl skandynawski, wysoki standard oraz nowoczesne wnętrza zapewnią niezapomniany pobyt w centrum miasta nad Motławą.

Apartamenty swoim wyposażeniem i charakterem przypominają mieszkania i są idealnym rozwiązaniem dla osób przyjeżdżających do Gdańska na dłuższy pobyt.

Dla gości hotelowych jest przygotowana ogólnodostępna kuchnia z pełnym wyposażeniem, patio zewnętrzne jako doskonałe miejsce relaksu oraz podziemny, monitorowany parking.

Pokoje i apartamenty wyposażone są w biurka do pracy, ekspres do kawy oraz żelazko i deskę do prasowania. W całej części hotelowej dostępne jest wifi.

APARTMENTS OF THE MUSEUM OF THE SECOND WORLD WAR IN GDAŃSK

The Apartments are a perfect addition to the Conference Centre.

The hotel offers 5 double rooms and 3 two-level suites ranging from 85 to 116 m². Its high standard, trendy Scandinavian style and modern interiors will make your stay in the city centre on the Motława river truly memorable.

The furnishings and cosy interiors will make you feel at home. In short, the Apartments of the Museum of the Second World War are the ideal solution for those coming to Gdańsk for a longer stay.

Our guests are welcome to use a fully equipped shared kitchen, an outdoor patio – a great place to relax – and a monitored underground car park.

In every apartment and suite you will find a desk, coffee maker, an iron and ironing board. Wi-Fi is available in the entire hotel.

Recepcja apartamentów / *Apartments reception*
tel.: +48 58 760 09 70
e-mail: apartamenty@muzeum1939.pl
www.muzeum1939.pl/apartamenty

OFERTA DODATKOWA

Oryginalne oraz interaktywne formy spędzania czasu w Muzeum II Wojny Światowej w Gdańsku to niezwykle interesujący dodatek do każdego eventu. Jest to niepowtarzalna okazja, aby zapewnić ciekawe przerwy w programie lub dodatkowe atrakcje podczas wydarzenia. Wśród najciekawszych propozycji znajdują się:

WYSTAWA GŁÓWNA

Serce Muzeum II Wojny Światowej w Gdańsku. Ekspozycja zajmuje powierzchnię niemal 6000 m², co czyni ją jedną z największych wystaw prezentowanych przez muzea historyczne na świecie.

Czas zwiedzania to około 3 godziny.

WYSTAWY CZASOWE

Wystawy czasowe są uzupełnieniem oraz wartością dodaną narracji wystawy głównej. Mieszczą się one w sali wystaw czasowych, której powierzchnia wynosi ponad 1000 m² oraz na poziomie –2 w sąsiedztwie foyer.

Czas zwiedzania to około 1 godzina.

EXTRA OFFER

The innovative and interactive forms of spending time at the Museum of the Second World in Gdańsk are an extremely attractive addition to any event. It is a unique opportunity for extraordinary breaks in your schedule or for additional activities during any event. Among the most special offers are:

MAIN EXHIBITION

The heart of the Museum of the Second World War in Gdańsk. The exhibition covers an area of almost 6000 m2, making it one of the largest exhibitions for a historical museum in the world.

Visiting time is approximately 3 hours.

TEMPORARY EXHIBITIONS

Temporary exhibitions accompany the main exhibition, adding great value. They are located in the temporary exhibition hall of more than 1,000 m2 and on level -2 near the Foyer.

Visiting time is approximately 1 hour.

OFERTA DODATKOWA

EXTRA OFFER

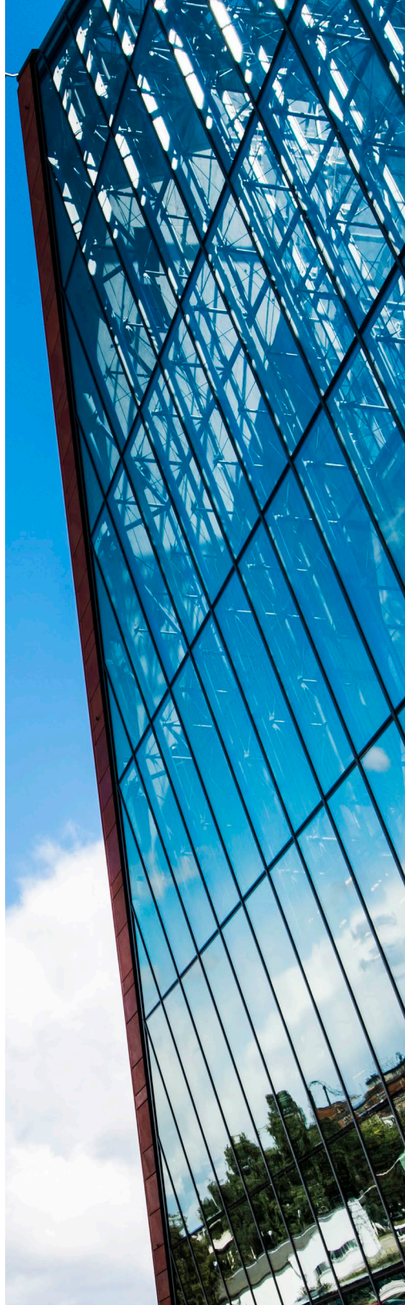

Muzeum II Wojny Światowej

@muzeum.II.Wojny.Swiatowej

muzeum-ii-wojny-swiatowej

Muzeum II Wojny Światowej

pl. Władysława Bartoszewskiego 1
80-862 Gdańsk, Polska
tel.: +48 58 760 09 60
e-mail: konferencje@muzeum1939.pl

www.muzeum1939.pl