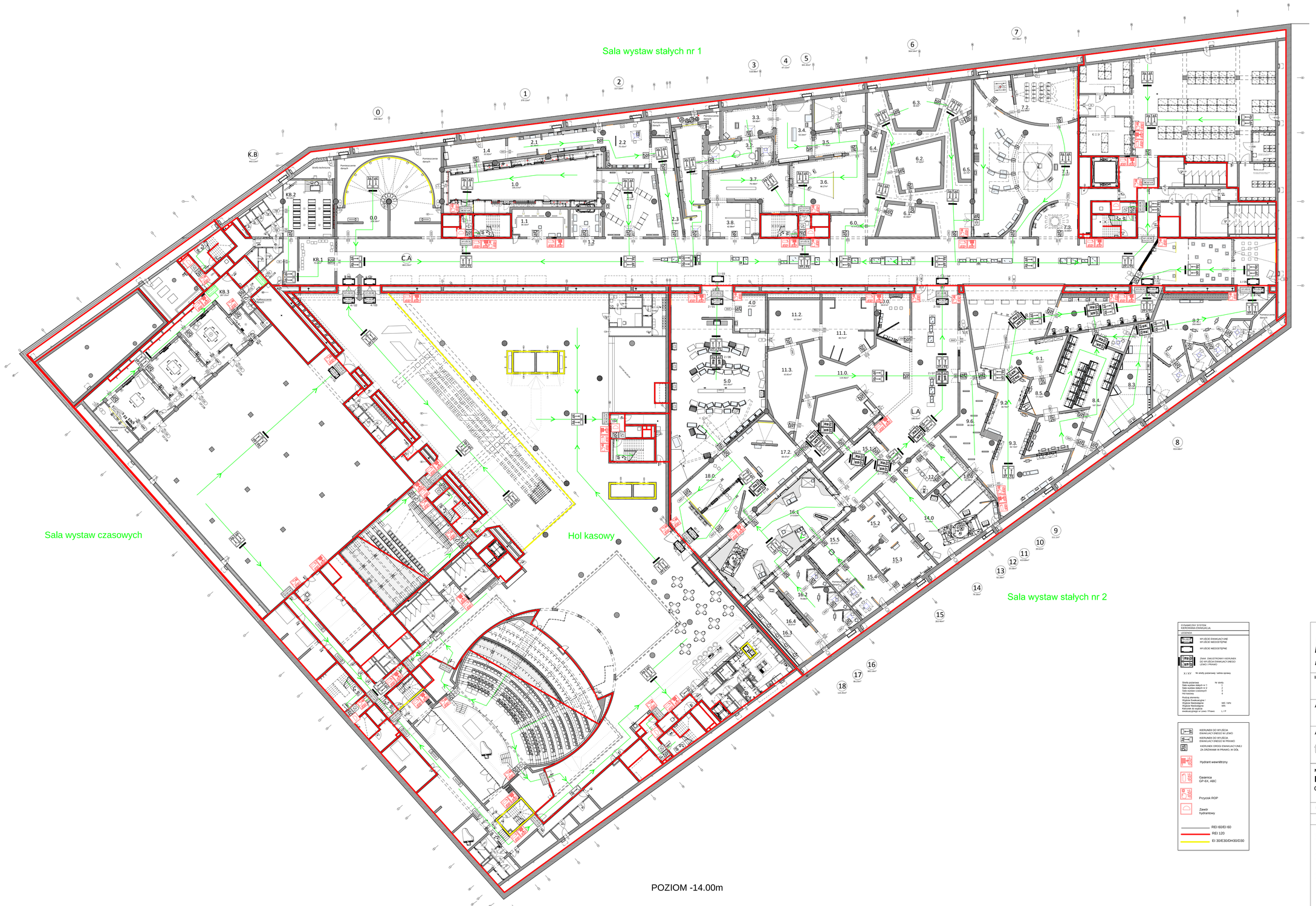

DYNAMICZNY SYSTEM KIEROWANIA EWAKUACJĄ

LEGENDA

WYJŚCIE EWAKUACYJNE
WYJŚCIE NIEDOSTĘPNE

WYJŚCIE NIEDOSTĘPNE

ZNAK DWUSTRONNY KIERUNEK DO WYJŚCIA EWAKUACYJNEGO LEWO / PRAWO

X / XY hr strefy pożarowej / adres sprawy

Strefa pożarowa	hr strefy
Sala wystaw stałych nr 1	1
Sala wystaw stałych nr 2	2
Sala wystaw czasowych	3
Hol kasowy	4

Rodzaj elementu
Wyjście Ewakuacyjne / Wyjście Niedostępne WE / WN
Wyjście Niedostępne WN
Kierunek do wyjścia ewakuacyjnego w Lewo / Prawo L / P

KIERUNEK DO WYJŚCIA EWAKUACYJNEGO W LEWO

KIERUNEK DO WYJŚCIA EWAKUACYJNEGO W PRAWO

KIERUNEK DROGI EWAKUACYJNEJ ZA DRZWIAMI W PRAWO, W DÓŁ

Hydrant wewnętrzny

Gaśnica GP-6X, ABC

Przycisk ROP

Zawór hydrantowy

REI 60/EI 60

REI 120

EI 30/E30/DH30/D30

Muzeum II Wojny Światowej
Gdansk, ul. Wałowa / Stara Stocznia

Inwestor
Muzeum ii Wojny Swiatowej
Gdansk
ul. Długa 81/83
PL 80-831 GDANSK

Architekci projektu
Studio architektoniczne "KWADRAT" Sp.z.o.o
81-524 GDYNIA
ul.Swietopelka 59a

Autor projektu
Tempora S.A.
Rue de Suisse, n° 29
1060 Bruxelles, Belgium
Email : secretariat@tempora.be
Tel : +32(0)2 549 60 60
Fax : +32(0)2 549 60 77

Nazwa rysunku
PLAN EWAKUACYJNY
Oznakowanie dynamiczne

Data : 23/04/2014 Rewizja rysunku : DDP

Skala : 1/200 Format : A0

Carlos da Cunha Ferreira
Inżynier elektryk

Antoine Goldschmidt
Inżynier budowlany

Charlotte Aglave
Architektka wnętrz

Klauzule prawne

Wykonawca przeprowadza i weryfikuje pomiary na miejscu. Nie należy przenosić wymiarów ze schematu.W razie wykrycia niejasności, błędu lub opuszczenia w schematach wykonawca powiadamia Tempora S.A., zanim wznowi prace.W razie potrzeby wykonawca uczestniczy w wypracowywaniu alternatywnych rozwiązań.

A0-PE