Muzeum II Wojny Światowej

Gdańsk, ul. Wałowa / Stara Stocznia

Inwestor

Muzeum II Wojny Światowej Gdańsk

ul. Długa 81/83
PL 80-831 GDAŃSK

Architekci projektu

Studio architektoniczne "KWADRAT" Sp.z.o.o

ul.Świętopełka 59a
81-524 GDYNIA

Autor projektu

tempora

Tempora S.A.
secretariat@tempora.be
Rue de Suisse, n° 29
1060 Bruxelles, Belgium
TEL: +32(0)2 549 60 60

Carlos da Cunha Ferreira
Inżynier elektryk
production@tempora.be
TEL: +32(0)2 549 60 50

Antoine Goldschmidt
Inżynier budowlany
antoine.goldschmidt@tempora.be
TEL: +32(0)2 549 60 70

Charlotte Aglave
Architektka wnętrz
charlotte.aglave@tempora.be
TEL: +32(0)2 549 60 73

A1

Projekty wykonawcze A1
Rzuty poszczególnych sekcji

Rewizja rysunku : DDP Data : 29/03/2013

SPIS TREŚCI

Projekty wykonawcze A1

Rzuty poszczególnych sekcji

Numer	Opis	Skala
A1-0	Rzut sekcji 0	1/50
A1-1	Rzut sekcji 1	1/50
A1-2	Rzut sekcji 2	1/50
A1-3	Rzut sekcji 3	1/50
A1-4	Rzut sekcji 4	1/50
A1-5	Rzut sekcji 5	1/50
A1-6	Rzut sekcji 6	1/50
A1-7	Rzut sekcji 7	1/50
A1-8(a)	Rzut sekcji 8 - strefy 8.1 & 8.2	1/50
A1-8(b)	Rzut sekcji 8 - strefy 8.0, 8.3, 8.4 & 8.5	1/50
A1-9	Rzut sekcji 9	1/50
A1-10	Rzut sekcji 10	1/50
A1-11	Rzut sekcji 11	1/50
A1-12	Rzut sekcji 12	1/50
A1-13	Rzut sekcji 13	1/50
A1-14	Rzut sekcji 14	1/50
A1-15	Rzut sekcji 15	1/50
A1-16	Rzut sekcji 16	1/50
A1-17	Rzut sekcji 17	1/50
A1-18	Rzut sekcji 18	1/50
A1-CA(a)	Rzut sekcji CA	1/50
A1-CA(b)	Rzut sekcji CA	1/50
A1-LA	Rzut sekcji LA	1/50
A1-KB(a)	Rzut sekcji KB (KB.1 & KB.2)	1/50
A1-KB(b)	Rzut sekcji KB (KB.3)	1/50
A1-AR	Rzut sekcji AR	1/50

LEGENDA

Projekty wykonawcze A1
Rzuty poszczególnych sekcji

	ścianka działowa	3	TL16 RGBW
XX A2 X.X.X XX XX XX	seria planów / numer strefy + numer strony > numer elewacji		wbudowany halogen punktowy
XX A2 X.X.X	seria planów / numer strefy + numer strony ^ numer przekroju	L1 to L17	reflektor punktowy montowany na szynie świetlnej
X.X/XX/XX	kod interwencji	L18	reflektor punktowy (rama)
XXX	odniesienie do detalu (A3-D) - numer strony	NO1 L19	reflektor punktowy (bardzo wąski)
XX XX	odniesienie do typologii (A3-T) - numer strony / numer detalu		szyna świetlna
OW XXX	odniesienie wizualne - numer obrazu/ów	(k)	komputer
	szafka ogrzewania podłogowego	(o)	odtwarzacz
HP25	hydranty przeciwpożarowe DN25, DN33, DN52	(t)	transformator
	kratka wentylacyja	(wzm)	wzmacniacz akustyczny
	moc elektryczna	(gł)	głośnik
	punkt dystrybucji oświetlenia	(ak)	akcesorium
	wentylacja	(p)	projektor
	głośnik	(op)	oświetlenie pomieszczenia
	oprawa oświetleniowa sufitowa	(os)	oświetlenie
	oprawa oświetleniowa punktowa PAR 38	(św)	światłowód
	oprawa oświetleniowa ścienna	(żk)	żel krzemionkowy

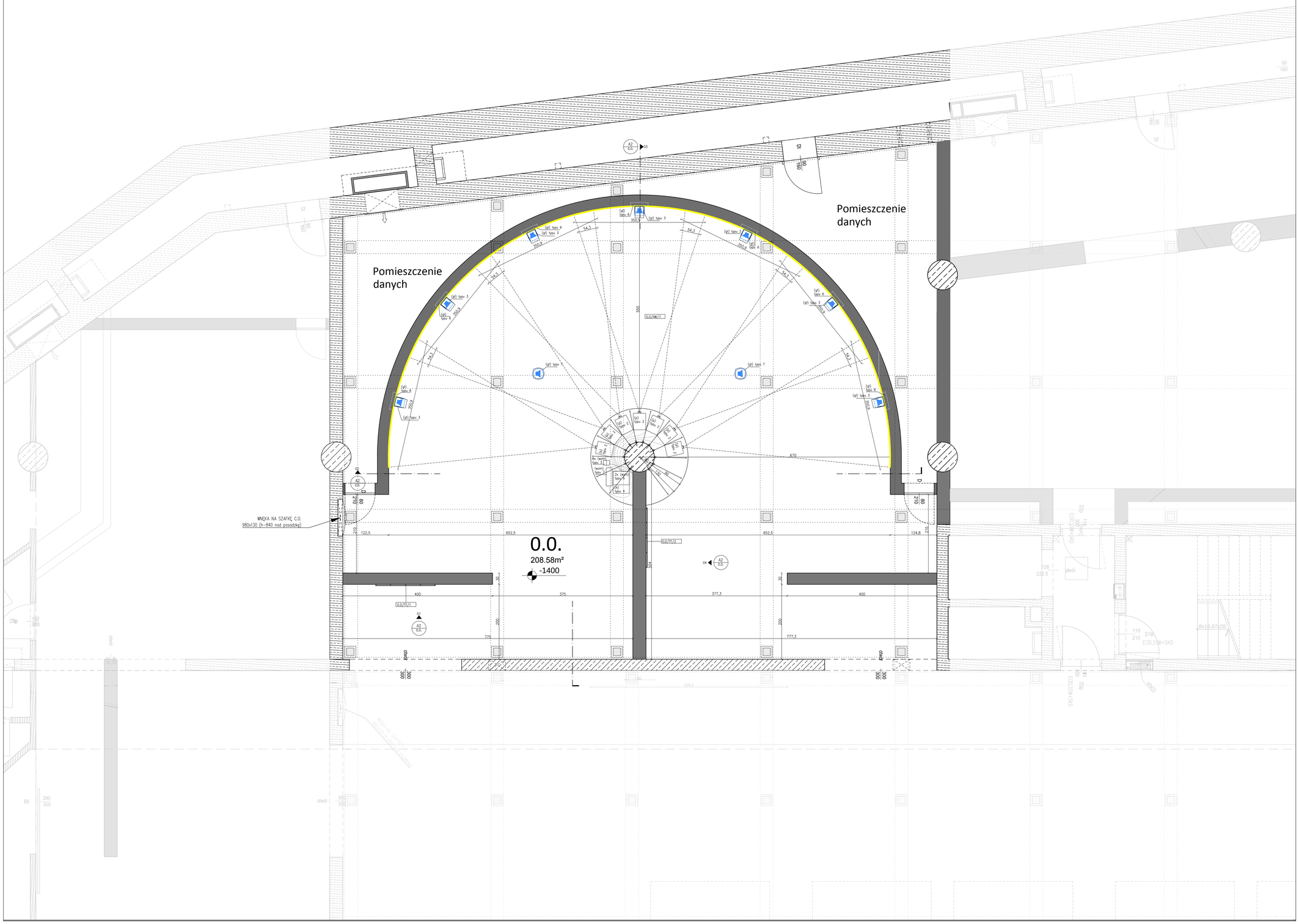

Muzeum II Wojny Światowej
Gdańsk, ul. Wałowa / Stara Stocznia

Inwestor	Muzeum ii Wojny Światowej Gdańsk ul. Długa 81/83 PL 80-831 GDAŃSK
Architekci projektu	Studio architektoniczne "KWADRAT" Sp.z.o.o 81-524 GDYNIA ul.Świętopełka 59a
Autor projektu	Tempora S.A. Rue de Suisse, n° 29 1060 Bruxelles, Belgium Email : secretariat@tempora.be Tel : +32(0)2 549 60 60 Fax : +32(0)2 549 60 77

Nazwa rysunku

RZUT SEKCJI 0

Data : 29/03/2013 — Rewizja rysunku : DDP

Skala : 1/50 — Format : A1

Carlos da Cunha Ferreira
Inżynier elektryk

Antoine Goldschmidt
Inżynier budowlany

Charlotte Aglave
Architektka wnętrz

Klauzule prawne

Wykonawca przeprowadza i weryfikuje pomiary na miejscu.Nie należy przenosić wymiarów ze schematu.W razie wykrycia niejasności, błędu lub opuszczenia w schematach wykonawca powiadamia Tempora S.A., zanim wznowi prace.W razie potrzeby wykonawca uczestniczy w wypracowywaniu alternatywnych rozwiązań.

A1-0

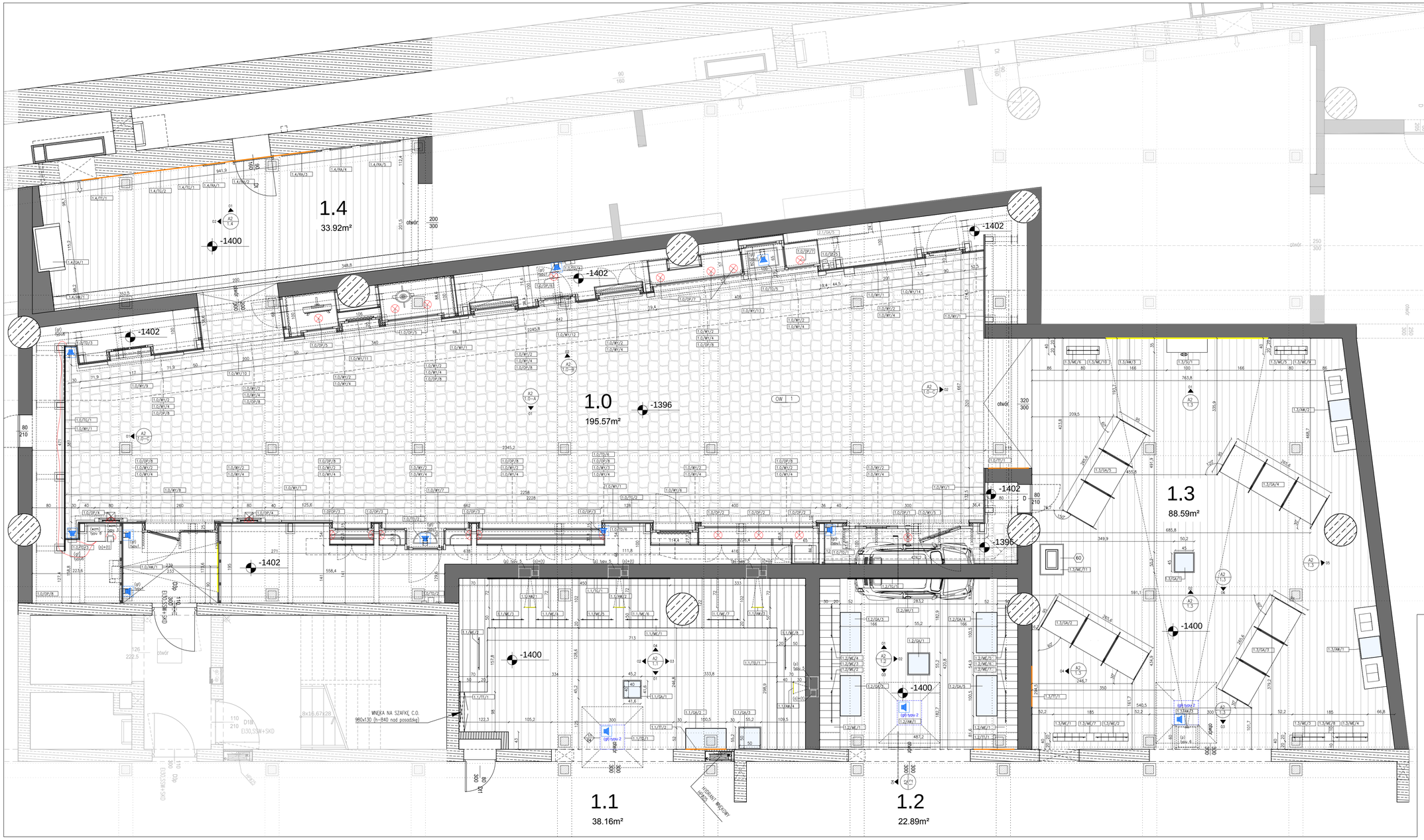

Muzeum II Wojny Światowej

Gdańsk, ul. Wałowa / Stara Stocznia

Inwestor

Muzeum ii Wojny Światowej
Gdańsk
ul. Długa 81/83
PL 80-831 GDAŃSK

Architekci projektu

Studio architektoniczne
"KWADRAT" Sp.z.o.o
81-524 GDYNIA
ul.Świętopełka 59a

Autor projektu

tempora

Tempora S.A.
Rue de Suisse, n° 29
1060 Bruxelles, Belgium
Email : secretariat@tempora.be
Tel : +32(0)2 549 60 60
Fax : +32(0)2 549 60 77

Nazwa rysunku

RZUT SEKCJI 1

Data : 29/03/2013

Rewizja rysunku : DDP

Skala : 1/50

Format : A1

Carlos da Cunha Ferreira
Inżynier elektryk

Antoine Goldschmidt
Inżynier budowlany

Charlotte Aglave
Architektka wnętrz

Klauzule prawne

Wykonawca przeprowadza i weryfikuje pomiary na miejscu.Nie należy przenosić wymiarów ze schematu.W razie wykrycia niejasności, błędu lub opuszczenia w schematach wykonawca powiadamia Tempora S.A., zanim wznowi prace.W razie potrzeby wykonawca uczestniczy w wypracowywaniu alternatywnych rozwiązań.

A1-1

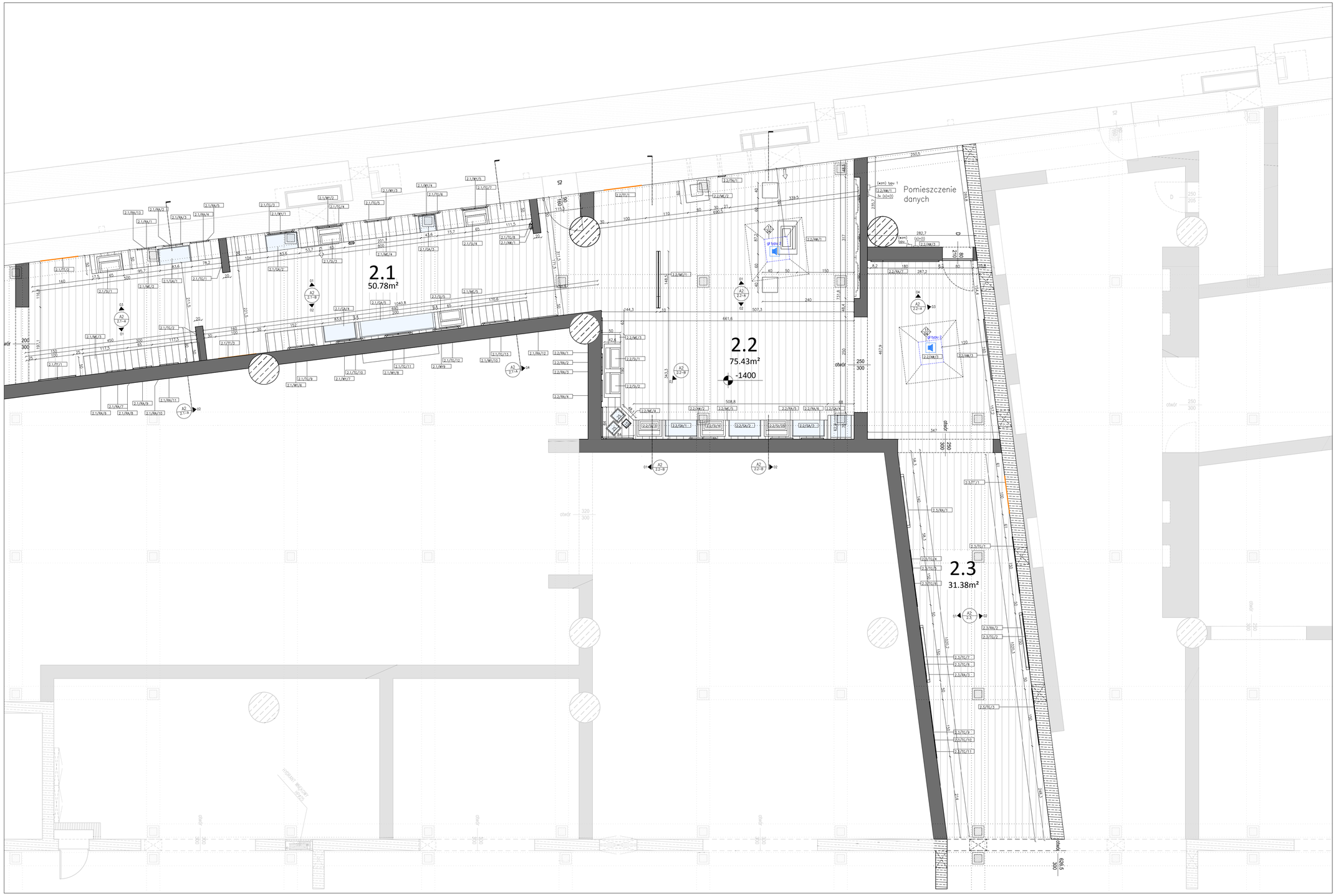

Muzeum II Wojny Światowej

Gdańsk, ul. Wałowa / Stara Stocznia

Inwestor	Muzeum ii Wojny Światowej Gdańsk ul. Długa 81/83 PL 80-831 GDAŃSK
Architekci projektu	Studio architektoniczne "KWADRAT" Sp.z.o.o 81-524 GDYNIA ul.Świętopełka 59a
Autor projektu	Tempora S.A. Rue de Suisse, n° 29 1060 Bruxelles, Belgium Email : secretariat@tempora.be Tel : +32(0)2 549 60 60 Fax : +32(0)2 549 60 77

Nazwa rysunku

RZUT SEKCJI 2

Data : 29/03/2013 — Rewizja rysunku : DDP

Skala : 1/50 — Format : A1

Carlos da Cunha Ferreira
Inżynier elektryk

Antoine Goldschmidt
Inżynier budowlany

Charlotte Aglave
Architektka wnętrz

Klauzule prawne

Wykonawca przeprowadza i weryfikuje pomiary na miejscu.Nie należy przenosić wymiarów ze schematu.W razie wykrycia niejasności, błędu lub opuszczenia w schematach wykonawca powiadamia Tempora S.A., zanim wznowi prace.W razie potrzeby wykonawca uczestniczy w wypracowywaniu alternatywnych rozwiązań.

A1-2

Muzeum II Wojny Światowej

Gdańsk, ul. Wałowa / Stara Stocznia

Inwestor	Muzeum ii Wojny Światowej Gdańsk ul. Długa 81/83 PL 80-831 GDAŃSK
Architekci projektu	Studio architektoniczne "KWADRAT" Sp.z.o.o 81-524 GDYNIA ul.Świętopełka 59a
Autor projektu	Tempora S.A. Rue de Suisse, n° 29 1060 Bruxelles, Belgium Email : secretariat@tempora.be Tel : +32(0)2 549 60 60 Fax : +32(0)2 549 60 77

Nazwa rysunku

RZUT SEKCJI 3

Data : 30/08/2013 — Rewizja rysunku : DDP

Skala : 1/50 — Format : A1

Carlos da Cunha Ferreira
Inżynier elektryk

Antoine Goldschmidt
Inżynier budowlany

Charlotte Aglave
Architektka wnętrz

Klauzule prawne

Wykonawca przeprowadza i weryfikuje pomiary na miejscu.Nie należy przenosić wymiarów ze schematu.W razie wykrycia niejasności, błędu lub opuszczenia w schematach wykonawca powiadamia Tempora S.A., zanim wznowi prace.W razie potrzeby wykonawca uczestniczy w wypracowywaniu alternatywnych rozwiązań.

A1-3

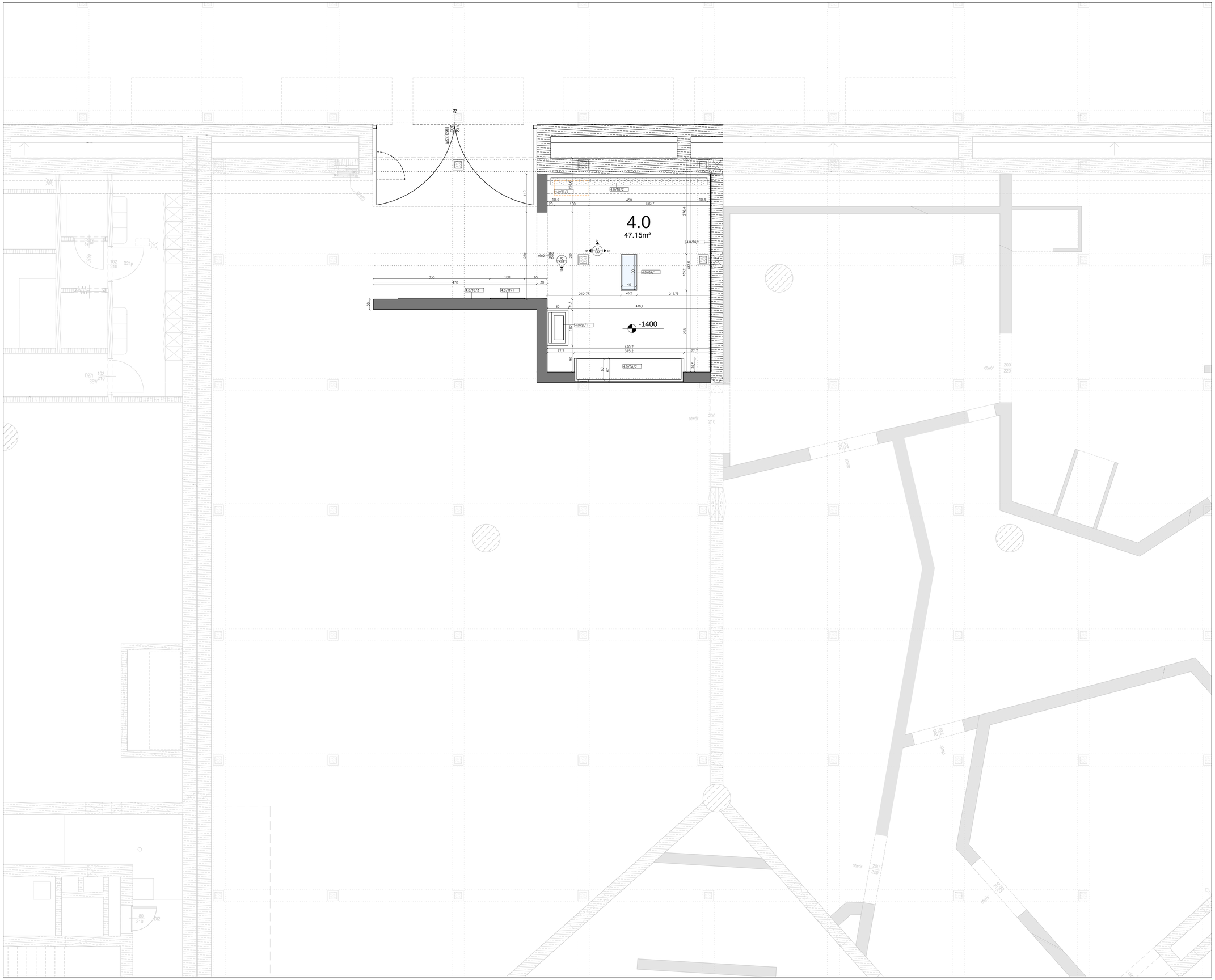

Muzeum II Wojny Światowej

Gdańsk, ul. Wałowa / Stara Stocznia

Inwestor

Muzeum ii Wojny Światowej
Gdańsk
ul. Długa 81/83
PL 80-831 GDAŃSK

Architekci projektu

Studio architektoniczne
"KWADRAT" Sp.z.o.o
81-524 GDYNIA
ul.Świętopełka 59a

Autor projektu

tempora

Tempora S.A.
Rue de Suisse, n° 29
1060 Bruxelles, Belgium
Email : secretariat@tempora.be
Tel : +32(0)2 549 60 60
Fax : +32(0)2 549 60 77

Nazwa rysunku

RZUT SEKCJI 4

Data : 30/08/2013

Rewizja rysunku : DDP

Skala : 1/50

Format : A1

Carlos da Cunha Ferreira
Inżynier elektryk

Antoine Goldschmidt
Inżynier budowlany

Charlotte Aglave
Architektka wnętrz

Klauzule prawne

Wykonawca przeprowadza i weryfikuje pomiary na miejscu.Nie należy przenosić wymiarów ze schematu.W razie wykrycia niejasności, błędu lub opuszczenia w schematach wykonawca powiadamia Tempora S.A., zanim wznowi prace.W razie potrzeby wykonawca uczestniczy w wypracowywaniu alternatywnych rozwiązań.

A1-4

Muzeum II Wojny Światowej

Gdańsk, ul. Wałowa / Stara Stocznia

Inwestor
Muzeum ii Wojny Światowej
Gdańsk
ul. Długa 81/83
PL 80-831 GDAŃSK

Architekci projektu
Studio architektoniczne
"KWADRAT" Sp.z.o.o
81-524 GDYNIA
ul.Świętopełka 59a

Autor projektu
tempora
Tempora S.A.
Rue de Suisse, n° 29
1060 Bruxelles, Belgium
Email : secretariat@tempora.be
Tel : +32(0)2 549 60 60
Fax : +32(0)2 549 60 77

Nazwa rysunku
RZUT SEKCJI 5

Data : 30/08/2013
Rewizja rysunku : DDP

Skala : 1/50
Format : A1

Carlos da Cunha Ferreira
Inżynier elektryk

Antoine Goldschmidt
Inżynier budowlany

Charlotte Aglave
Architektka wnętrz

Klauzule prawne

Wykonawca przeprowadza i weryfikuje pomiary na miejscu.Nie należy przenosić wymiarów ze schematu.W razie wykrycia niejasności, błędu lub opuszczenia w schematach wykonawca powiadamia Tempora S.A., zanim wznowi prace.W razie potrzeby wykonawca uczestniczy w wypracowywaniu alternatywnych rozwiązań.

A1-5

Muzeum II Wojny Światowej

Gdańsk, ul. Wałowa / Stara Stocznia

Inwestor	Muzeum ii Wojny Światowej Gdańsk ul. Długa 81/83 PL 80-831 GDAŃSK
Architekci projektu	Studio architektoniczne "KWADRAT" Sp.z.o.o 81-524 GDYNIA ul.Świętopełka 59a
Autor projektu	Tempora S.A. Rue de Suisse, n° 29 1060 Bruxelles, Belgium Email : secretariat@tempora.be Tel : +32(0)2 549 60 60 Fax : +32(0)2 549 60 77

Nazwa rysunku

RZUT SEKCJI 6

Data : 29/03/2013 — Rewizja rysunku : DDP

Skala : 1/50 — Format : A1

Carlos da Cunha Ferreira
Inżynier elektryk

Antoine Goldschmidt
Inżynier budowlany

Charlotte Aglave
Architektka wnętrz

Klauzule prawne

Wykonawca przeprowadza i weryfikuje pomiary na miejscu.Nie należy przenosić wymiarów ze schematu.W razie wykrycia niejasności, błędu lub opuszczenia w schematach wykonawca powiadamia Tempora S.A., zanim wznowi prace W razie potrzeby wykonawca uczestniczy w wypracowywaniu alternatywnych rozwiązań.

A1-6

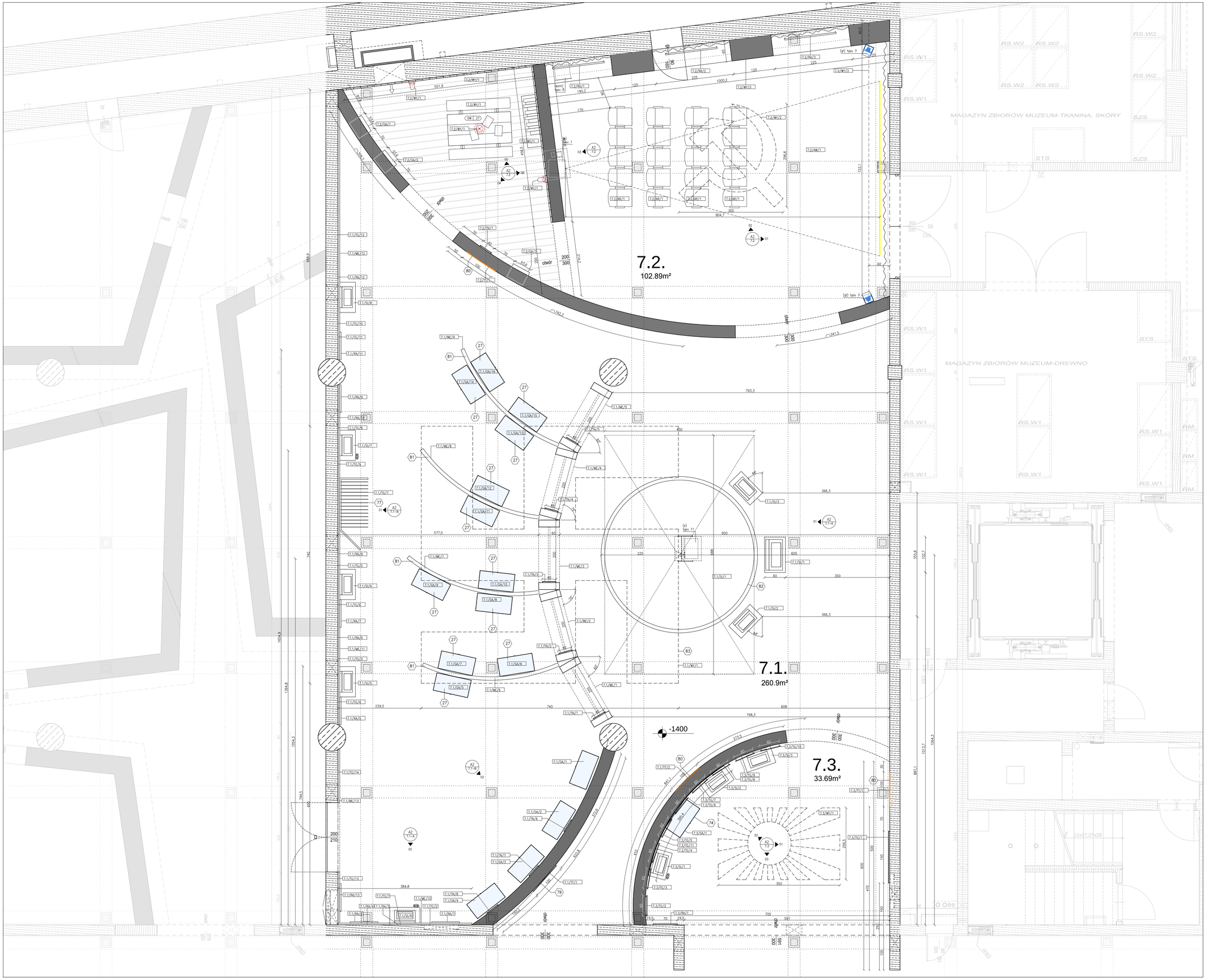

Muzeum II Wojny Światowej Gdańsk, ul. Wałowa / Stara Stocznia

Inwestor	Muzeum ii Wojny Światowej Gdańsk ul. Długa 81/83 PL 80-831 GDAŃSK
Architekci projektu	Studio architektoniczne "KWADRAT" Sp.z.o.o 81-524 GDYNIA ul.Świętopełka 59a
Autor projektu	Tempora S.A. Rue de Suisse, n° 29 1060 Bruxelles, Belgium Email : secretariat@tempora.be Tel : +32(0)2 549 60 60 Fax : +32(0)2 549 60 77

Nazwa rysunku

RZUT SEKCJI 7

Data : 29/03/2013 Rewizja rysunku : DDP

Skala : 1/50 Format : A1

Carlos da Cunha Ferreira
Inżynier elektryk

Antoine Goldschmidt
Inżynier budowlany

Charlotte Aglave
Architektka wnętrz

Klauzule prawne
Wykonawca przeprowadza i weryfikuje pomiary na miejscu.Nie należy przenosić wymiarów ze schematu.W razie wykrycia niejasności, błędu lub opuszczenia w schematach wykonawca powiadamia Tempora S.A., zanim wznowi prace.W razie potrzeby wykonawca uczestniczy w wypracowywaniu alternatywnych rozwiązań.

A1-7

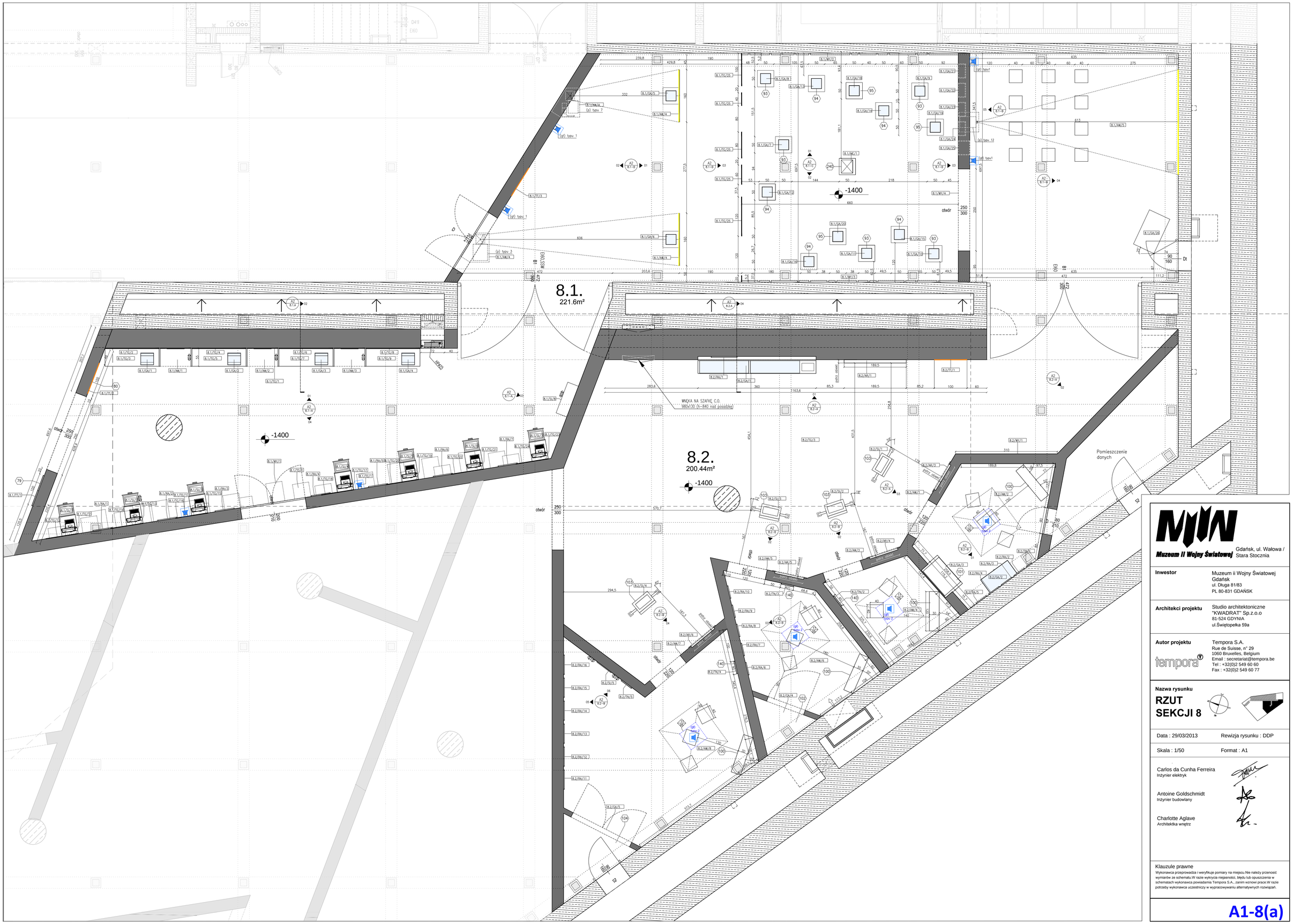

Muzeum II Wojny Światowej

Gdańsk, ul. Wałowa / Stara Stocznia

Inwestor
Muzeum ii Wojny Światowej
Gdańsk
ul. Długa 81/83
PL 80-831 GDAŃSK

Architekci projektu
Studio architektoniczne
"KWADRAT" Sp.z.o.o
81-524 GDYNIA
ul.Świętopełka 59a

Autor projektu
Tempora S.A.
Rue de Suisse, n° 29
1060 Bruxelles, Belgium
Email : secretariat@tempora.be
Tel : +32(0)2 549 60 60
Fax : +32(0)2 549 60 77

Nazwa rysunku

RZUT SEKCJI 8

Data : 29/03/2013 Rewizja rysunku : DDP

Skala : 1/50 Format : A1

Carlos da Cunha Ferreira
Inżynier elektryk

Antoine Goldschmidt
Inżynier budowlany

Charlotte Aglave
Architektka wnętrz

Klauzule prawne

Wykonawca przeprowadza i weryfikuje pomiary na miejscu.Nie należy przenosić wymiarów ze schematu.W razie wykrycia niejasności, błędu lub opuszczenia w schematach wykonawca powiadamia Tempora S.A., zanim wznowi prace.W razie potrzeby wykonawca uczestniczy w wypracowywaniu alternatywnych rozwiązań.

A1-8(a)

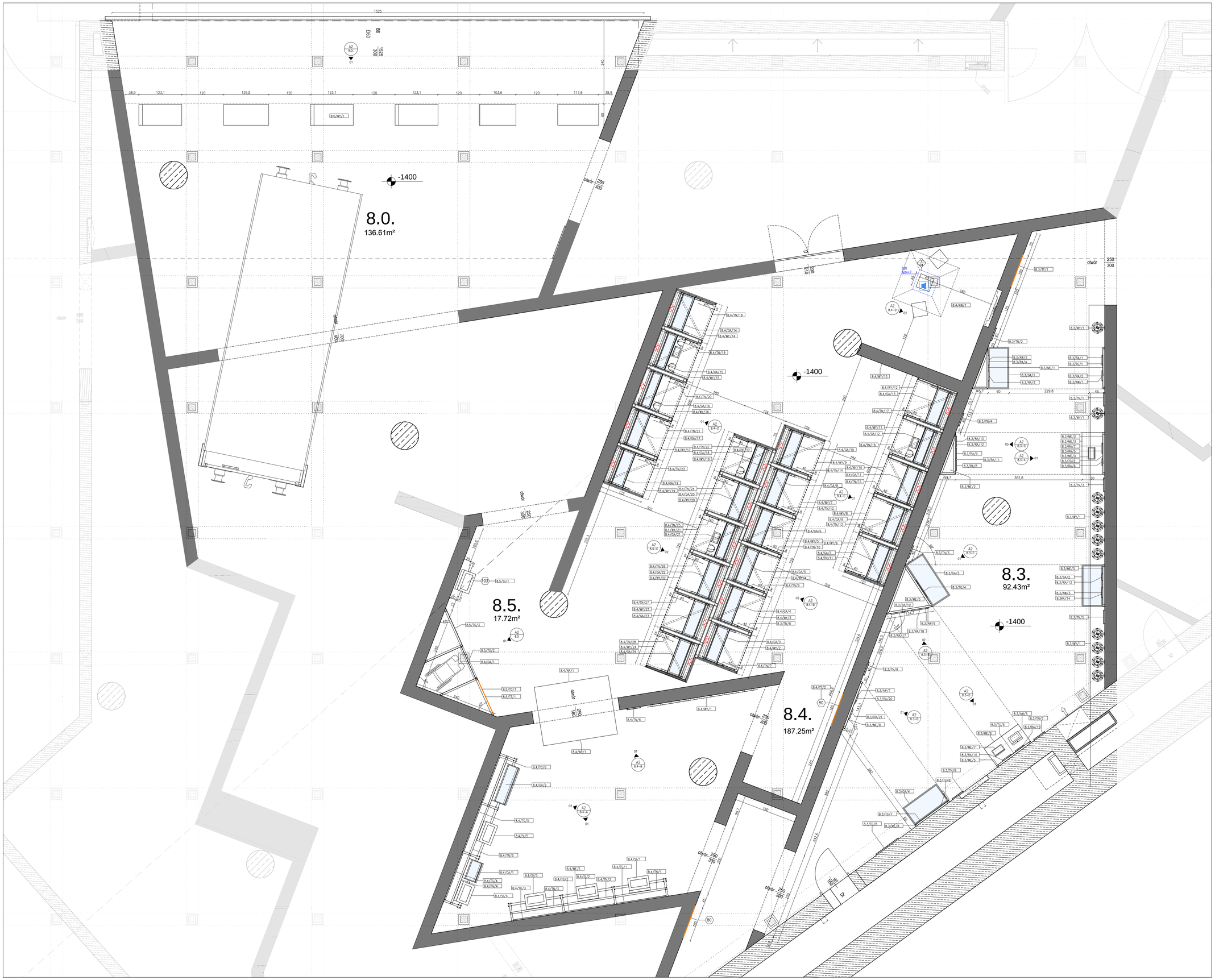

Muzeum II Wojny Światowej

Gdańsk, ul. Wałowa / Stara Stocznia

Inwestor	Muzeum ii Wojny Światowej Gdańsk ul. Długa 81/83 PL 80-831 GDAŃSK
Architekci projektu	Studio architektoniczne "KWADRAT" Sp.z.o.o 81-524 GDYNIA ul.Świętopełka 59a
Autor projektu	Tempora S.A. Rue de Suisse, n° 29 1060 Bruxelles, Belgium Email : secretariat@tempora.be Tel : +32(0)2 549 60 60 Fax : +32(0)2 549 60 77

Nazwa rysunku

RZUT SEKCJI 8

Data : 29/03/2013 — Rewizja rysunku : DDP

Skala : 1/50 — Format : A1

Carlos da Cunha Ferreira
Inżynier elektryk

Antoine Goldschmidt
Inżynier budowlany

Charlotte Aglave
Architektka wnętrz

Klauzule prawne

Wykonawca przeprowadza i weryfikuje pomiary na miejscu.Nie należy przenosić wymiarów ze schematu.W razie wykrycia niejasności, błędu lub opuszczenia w schematach wykonawca powiadamia Tempora S.A., zanim wznowi prace.W razie potrzeby wykonawca uczestniczy w wypracowywaniu alternatywnych rozwiązań.

A1-8(b)

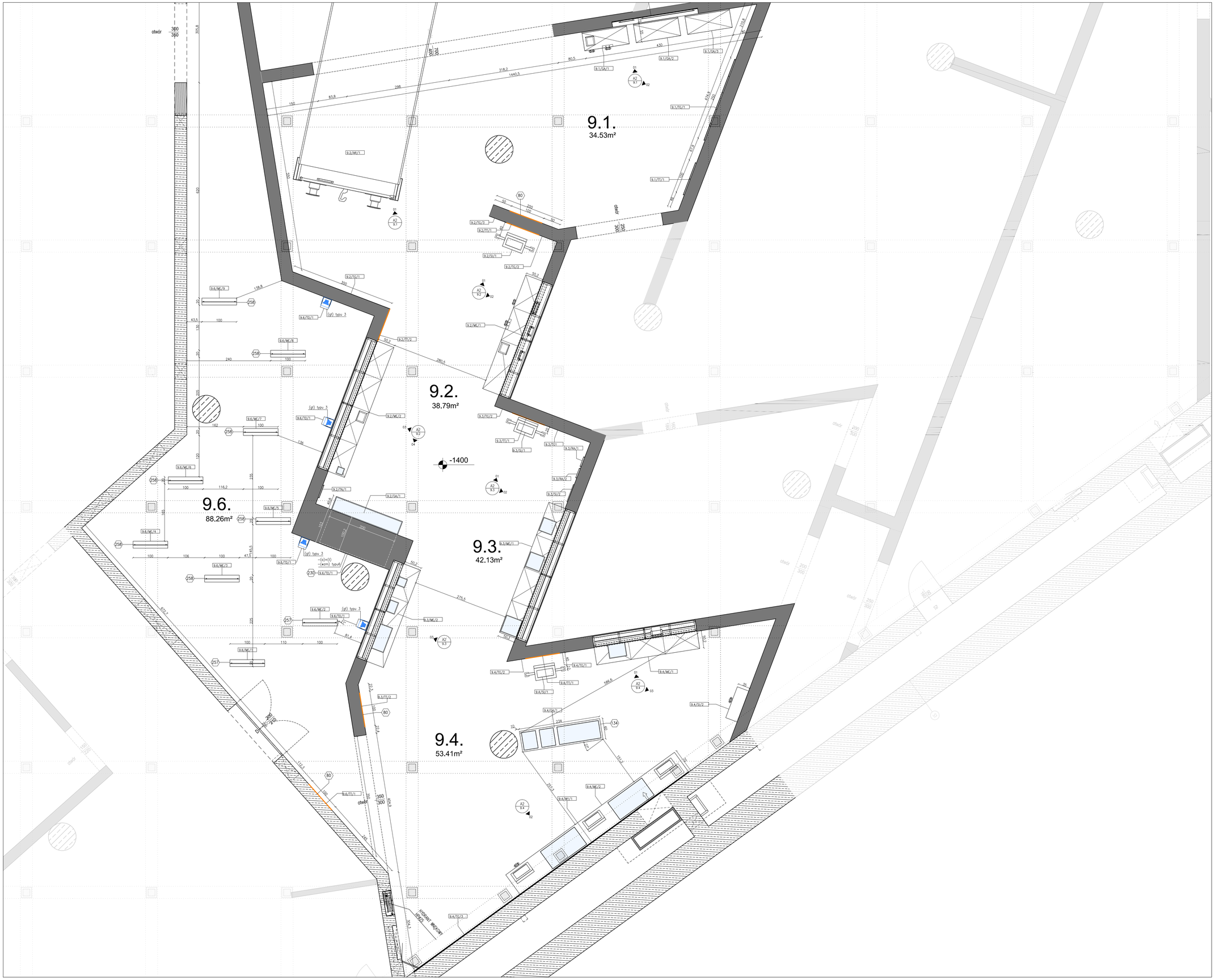

Muzeum II Wojny Światowej

Gdańsk, ul. Wałowa / Stara Stocznia

Inwestor

Muzeum ii Wojny Światowej
Gdańsk
ul. Długa 81/83
PL 80-831 GDAŃSK

Architekci projektu

Studio architektoniczne
"KWADRAT" Sp.z.o.o
81-524 GDYNIA
ul.Świętopełka 59a

Autor projektu

tempora

Tempora S.A.
Rue de Suisse, n° 29
1060 Bruxelles, Belgium
Email : secretariat@tempora.be
Tel : +32(0)2 549 60 60
Fax : +32(0)2 549 60 77

Nazwa rysunku

RZUT SEKCJI 9

Data : 29/03/2013 | Rewizja rysunku : DDP

Skala : 1/50 | Format : A1

Carlos da Cunha Ferreira
Inżynier elektryk

Antoine Goldschmidt
Inżynier budowlany

Charlotte Aglave
Architektka wnętrz

Klauzule prawne

Wykonawca przeprowadza i weryfikuje pomiary na miejscu.Nie należy przenosić wymiarów ze schematu.W razie wykrycia niejasności, błędu lub opuszczenia w schematach wykonawca powiadamia Tempora S.A., zanim wznowi prace.W razie potrzeby wykonawca uczestniczy w wypracowywaniu alternatywnych rozwiązań.

A1-9

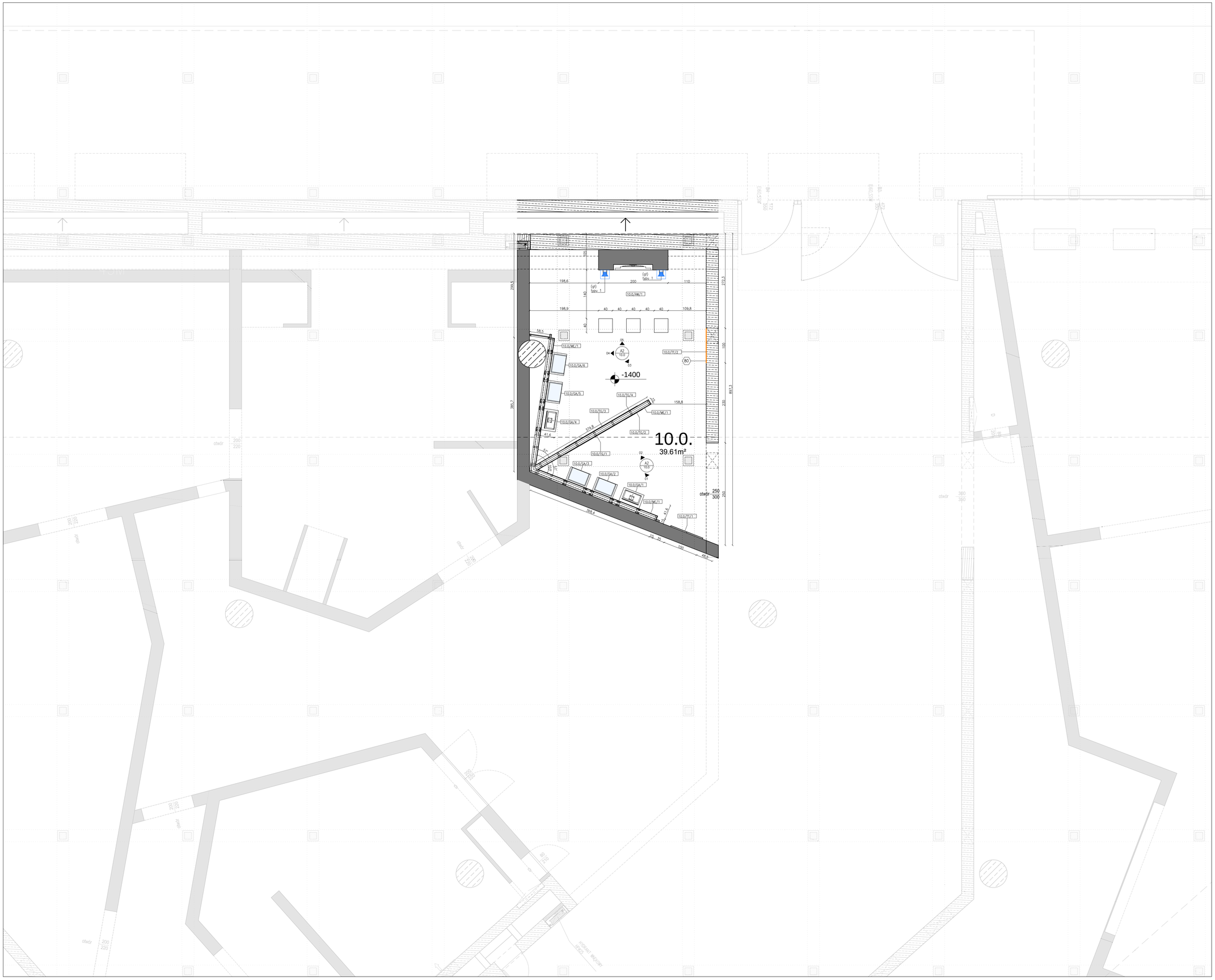

Muzeum II Wojny Światowej

Gdańsk, ul. Wałowa / Stara Stocznia

Inwestor	Muzeum ii Wojny Światowej Gdańsk ul. Długa 81/83 PL 80-831 GDAŃSK
Architekci projektu	Studio architektoniczne "KWADRAT" Sp.z.o.o 81-524 GDYNIA ul.Świętopełka 59a
Autor projektu	Tempora S.A. Rue de Suisse, n° 29 1060 Bruxelles, Belgium Email : secretariat@tempora.be Tel : +32(0)2 549 60 60 Fax : +32(0)2 549 60 77

Nazwa rysunku

RZUT SEKCJI 10

Data : 29/03/2013 — Rewizja rysunku : DDP

Skala : 1/50 — Format : A1

Carlos da Cunha Ferreira
Inżynier elektryk

Antoine Goldschmidt
Inżynier budowlany

Charlotte Aglave
Architektka wnętrz

Klauzule prawne

Wykonawca przeprowadza i weryfikuje pomiary na miejscu.Nie należy przenosić wymiarów ze schematu.W razie wykrycia niejasności, błędu lub opuszczenia w schematach wykonawca powiadamia Tempora S.A., zanim wznowi prace.W razie potrzeby wykonawca uczestniczy w wypracowywaniu alternatywnych rozwiązań.

A1-10

Muzeum II Wojny Światowej
Gdańsk, ul. Wałowa / Stara Stocznia

Inwestor	Muzeum ii Wojny Światowej Gdańsk ul. Długa 81/83 PL 80-831 GDAŃSK
Architekci projektu	Studio architektoniczne "KWADRAT" Sp.z.o.o 81-524 GDYNIA ul.Świętopełka 59a
Autor projektu	Tempora S.A. Rue de Suisse, n° 29 1060 Bruxelles, Belgium Email : secretariat@tempora.be Tel : +32(0)2 549 60 60 Fax : +32(0)2 549 60 77

Nazwa rysunku

RZUT SEKCJI 11

Data : 30/08/2013 — Rewizja rysunku : DDP

Skala : 1/50 — Format : A1

Carlos da Cunha Ferreira
Inżynier elektryk

Antoine Goldschmidt
Inżynier budowlany

Charlotte Aglave
Architektka wnętrz

Klauzule prawne

Wykonawca przeprowadza i weryfikuje pomiary na miejscu.Nie należy przenosić wymiarów ze schematu.W razie wykrycia niejasności, błędu lub opuszczenia w schematach wykonawca powiadamia Tempora S.A., zanim wznowi prace W razie potrzeby wykonawca uczestniczy w wypracowywaniu alternatywnych rozwiązań.

A1-11

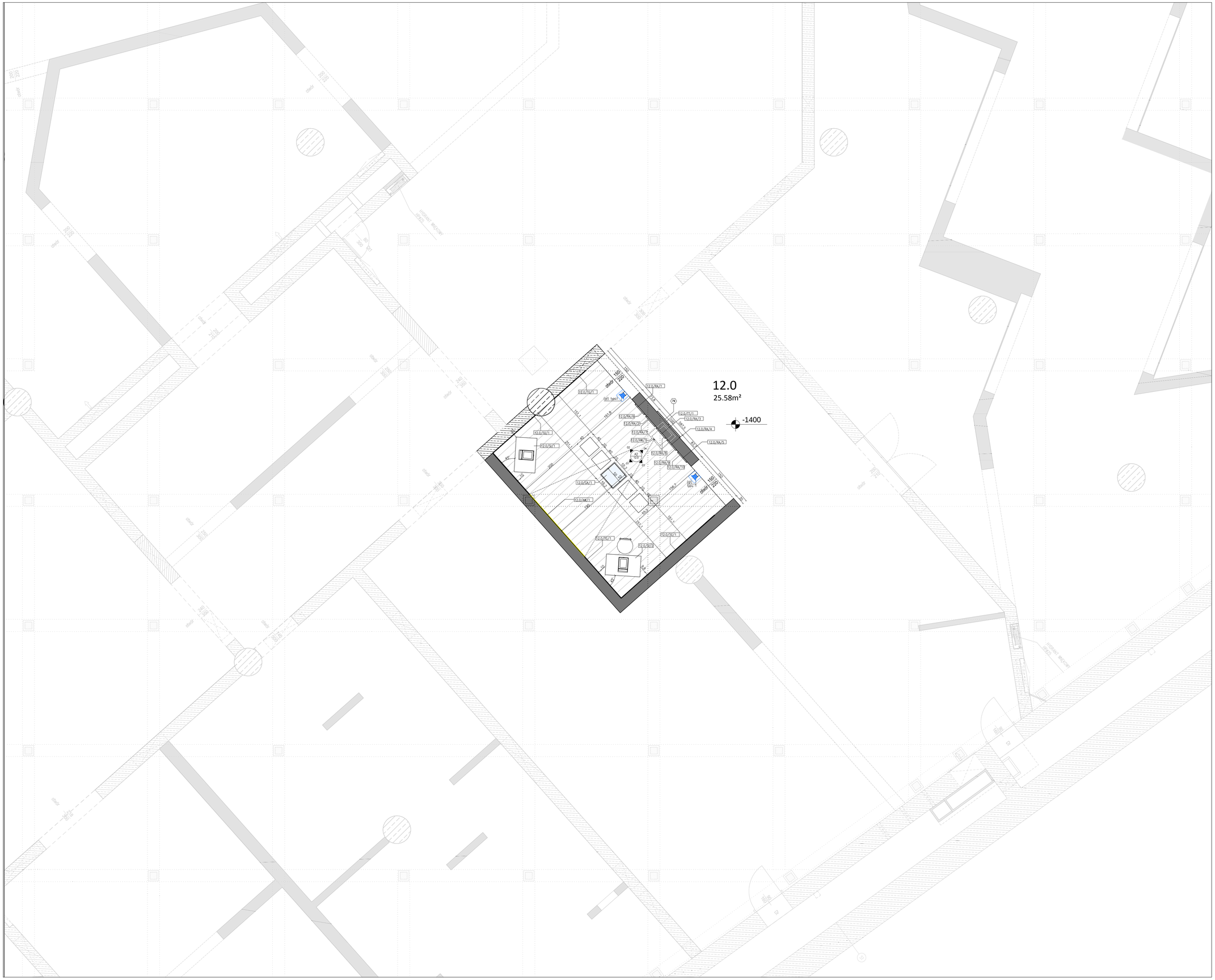

Muzeum II Wojny Światowej

Gdańsk, ul. Wałowa / Stara Stocznia

Inwestor

Muzeum ii Wojny Światowej
Gdańsk
ul. Długa 81/83
PL 80-831 GDAŃSK

Architekci projektu

Studio architektoniczne
"KWADRAT" Sp.z.o.o
81-524 GDYNIA
ul.Świętopełka 59a

Autor projektu

tempora

Tempora S.A.
Rue de Suisse, n° 29
1060 Bruxelles, Belgium
Email : secretariat@tempora.be
Tel : +32(0)2 549 60 60
Fax : +32(0)2 549 60 77

Nazwa rysunku

RZUT SEKCJI 12

Data : 29/03/2013

Rewizja rysunku : DDP

Skala : 1/50

Format : A1

Carlos da Cunha Ferreira
Inżynier elektryk

Antoine Goldschmidt
Inżynier budowlany

Charlotte Aglave
Architektka wnętrz

Klauzule prawne

Wykonawca przeprowadza i weryfikuje pomiary na miejscu.Nie należy przenosić wymiarów ze schematu.W razie wykrycia niejasności, błędu lub opuszczenia w schematach wykonawca powiadamia Tempora S.A., zanim wznowi prace.W razie potrzeby wykonawca uczestniczy w wypracowywaniu alternatywnych rozwiązań.

A1-12

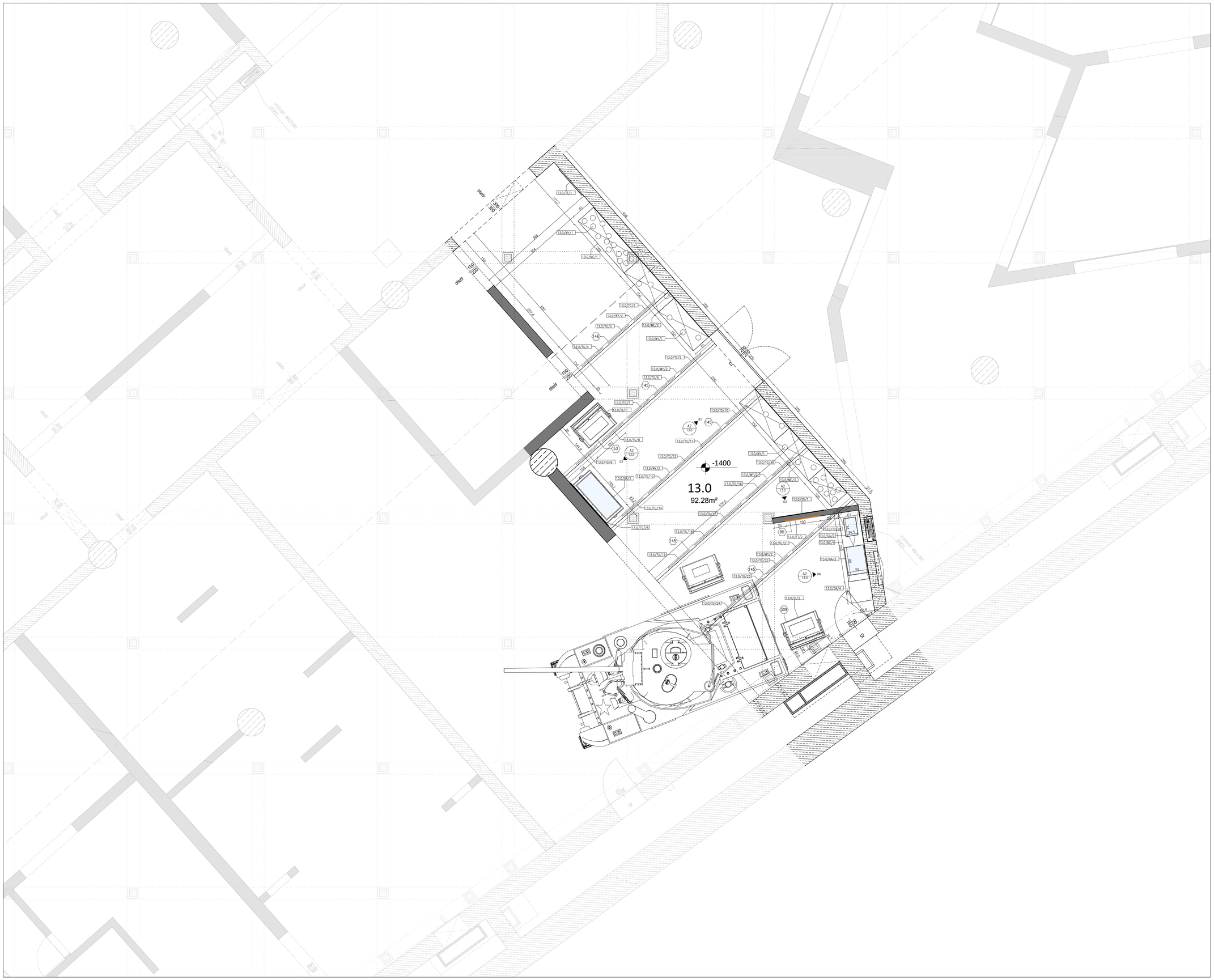

Muzeum II Wojny Światowej

Gdańsk, ul. Wałowa / Stara Stocznia

Inwestor

Muzeum ii Wojny Światowej
Gdańsk
ul. Długa 81/83
PL 80-831 GDAŃSK

Architekci projektu

Studio architektoniczne
"KWADRAT" Sp.z.o.o
81-524 GDYNIA
ul.Świętopełka 59a

Autor projektu

tempora

Tempora S.A.
Rue de Suisse, n° 29
1060 Bruxelles, Belgium
Email : secretariat@tempora.be
Tel : +32(0)2 549 60 60
Fax : +32(0)2 549 60 77

Nazwa rysunku

RZUT SEKCJI 13

Data : 30/08/2013

Rewizja rysunku : DDP

Skala : 1/50

Format : A1

Carlos da Cunha Ferreira
Inżynier elektryk

Antoine Goldschmidt
Inżynier budowlany

Charlotte Aglave
Architektka wnętrz

Klauzule prawne

Wykonawca przeprowadza i weryfikuje pomiary na miejscu.Nie należy przenosić wymiarów ze schematu.W razie wykrycia niejasności, błędu lub opuszczenia w schematach wykonawca powiadamia Tempora S.A., zanim wznowi prace.W razie potrzeby wykonawca uczestniczy w wypracowywaniu alternatywnych rozwiązań.

A1-13

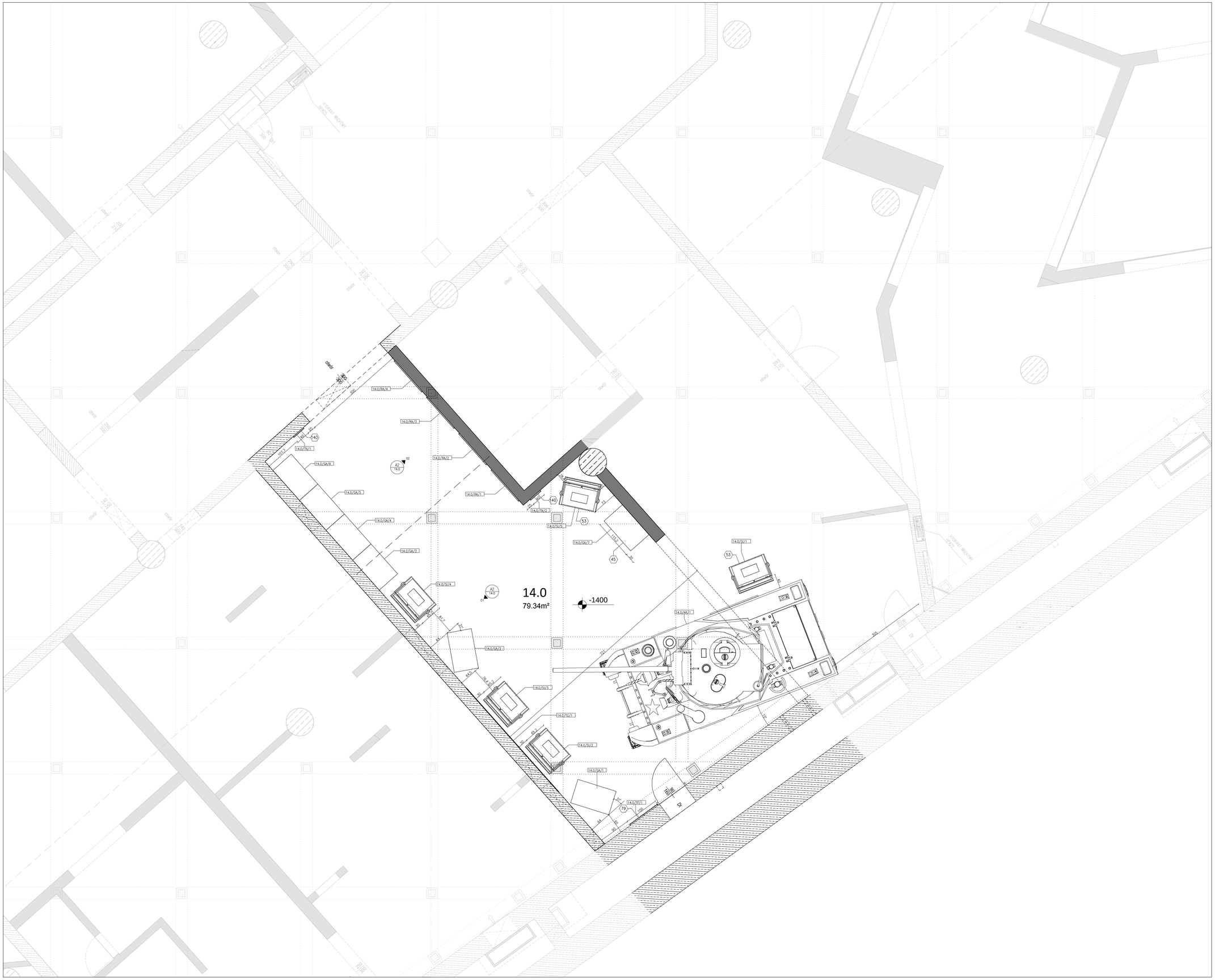
14.0
79.34m²
-1400
14.0/SA/1
14.0/SA/2
14.0/SA/3
14.0/SA/4
14.0/SA/5
14.0/SA/6
14.0/SA/7
14.0/SB/1
14.0/SB/2
14.0/SB/3
14.0/SB/4
14.0/SC/1
14.0/SC/2
14.0/SC/3
14.0/SC/4
14.0/SC/5
14.0/SD/1
14.0/SD/2
14.0/SD/3
14.0/SD/4
14.0/SD/5
14.0/SE/1
14.0/SF/1
14.0/SG/1
14.0/SH/1
14.0/SH/2
14.0/SI/1
14.0/SI/2
14.0/SI/3
14.0/SI/4
14.0/SI/5
14.0/SI/6
14.0/SI/7
14.0/SI/8
14.0/SI/9
14.0/SI/10
14.0/SI/11
14.0/SI/12
14.0/SI/13
14.0/SI/14
14.0/SI/15
14.0/SI/16
14.0/SI/17
14.0/SI/18
14.0/SI/19
14.0/SI/20
14.0/SI/21
14.0/SI/22
14.0/SI/23
14.0/SI/24
14.0/SI/25
14.0/SI/26
14.0/SI/27
14.0/SI/28
14.0/SI/29
14.0/SI/30
14.0/SI/31
14.0/SI/32
14.0/SI/33
14.0/SI/34
14.0/SI/35
14.0/SI/36
14.0/SI/37
14.0/SI/38
14.0/SI/39
14.0/SI/40

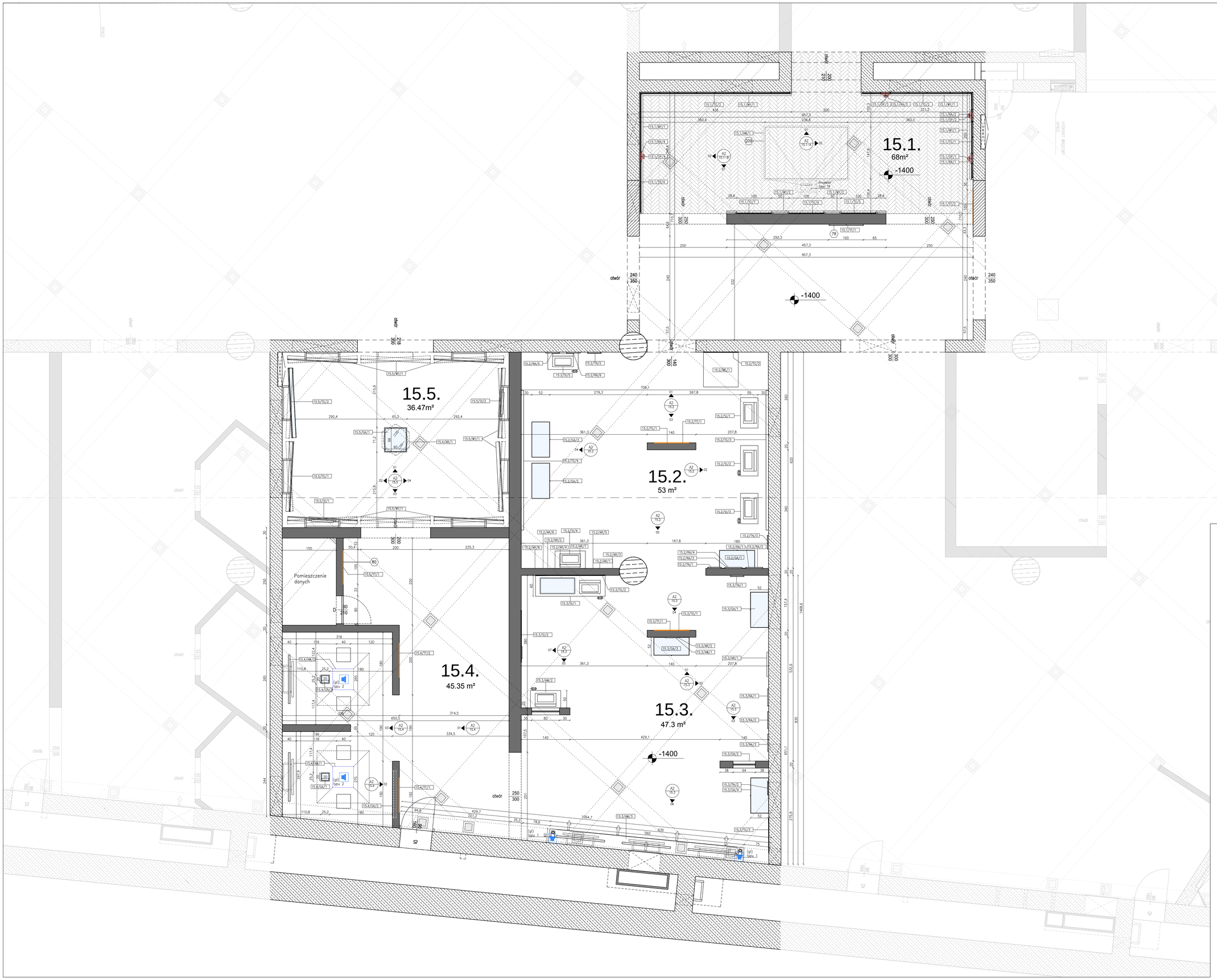

Muzeum II Wojny Światowej

Gdańsk, ul. Wałowa / Stara Stocznia

Inwestor

Muzeum ii Wojny Światowej
Gdańsk
ul. Długa 81/83
PL 80-831 GDAŃSK

Architekci projektu

Studio architektoniczne
"KWADRAT" Sp.z.o.o
81-524 GDYNIA
ul.Świętopełka 59a

Autor projektu

Tempora S.A.
Rue de Suisse, n° 29
1060 Bruxelles, Belgium
Email : secretariat@tempora.be
Tel : +32(0)2 549 60 60
Fax : +32(0)2 549 60 77

Nazwa rysunku

RZUT SECKJI 15

Data : 29/03/2013 | Rewizja rysunku : DDP

Skala : 1/50 | Format : A1

Carlos da Cunha Ferreira
Inżynier elektryk

Antoine Goldschmidt
Inżynier budowlany

Charlotte Aglave
Architektka wnętrz

Klauzule prawne
Wykonawca przeprowadza i weryfikuje pomiary na miejscu.Nie należy przenosić wymiarów ze schematu.W razie wykrycia niejasności, błędu lub opuszczenia w schematach wykonawca powiadamia Tempora S.A., zanim wznowi prace.W razie potrzeby wykonawca uczestniczy w wypracowywaniu alternatywnych rozwiązań.

A1-15

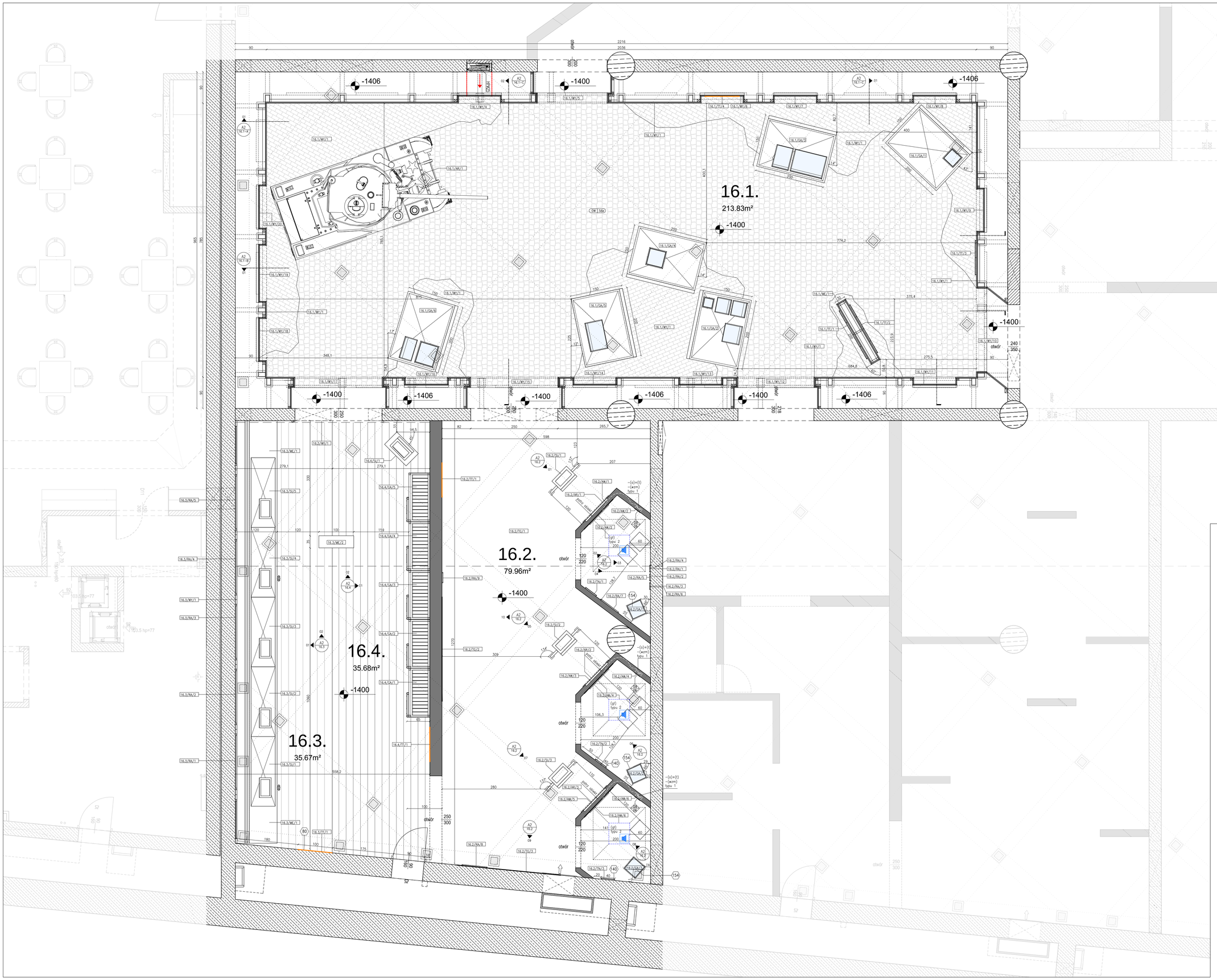

Muzeum II Wojny Światowej

Gdańsk, ul. Wałowa / Stara Stocznia

Inwestor

Muzeum ii Wojny Światowej
Gdańsk
ul. Długa 81/83
PL 80-831 GDAŃSK

Architekci projektu

Studio architektoniczne
"KWADRAT" Sp.z.o.o
81-524 GDYNIA
ul.Świętopełka 59a

Autor projektu

tempora

Tempora S.A.
Rue de Suisse, n° 29
1060 Bruxelles, Belgium
Email : secretariat@tempora.be
Tel : +32(0)2 549 60 60
Fax : +32(0)2 549 60 77

Nazwa rysunku

RZUT SEKCJI 16

Data : 29/03/2013

Rewizja rysunku : DDP

Skala : 1/50

Format : A1

Carlos da Cunha Ferreira
Inżynier elektryk

Antoine Goldschmidt
Inżynier budowlany

Charlotte Aglave
Architektka wnętrz

Klauzule prawne

Wykonawca przeprowadza i weryfikuje pomiary na miejscu.Nie należy przenosić wymiarów ze schematu.W razie wykrycia niejasności, błędu lub opuszczenia w schematach wykonawca powiadamia Tempora S.A., zanim wznowi prace.W razie potrzeby wykonawca uczestniczy w wypracowywaniu alternatywnych rozwiązań.

A1-16

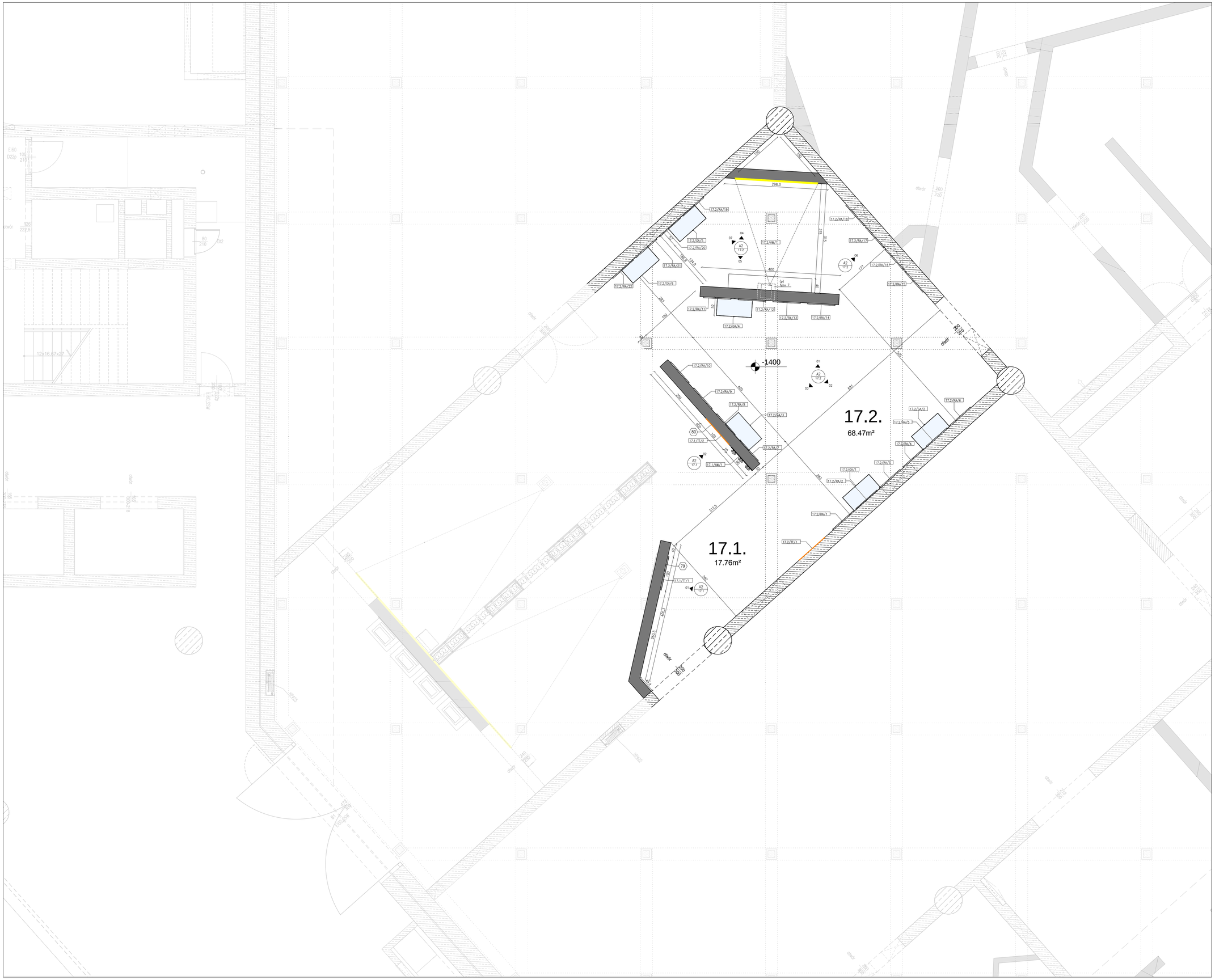

Muzeum II Wojny Światowej

Gdańsk, ul. Wałowa / Stara Stocznia

Inwestor
Muzeum ii Wojny Światowej
Gdańsk
ul. Długa 81/83
PL 80-831 GDAŃSK

Architekci projektu
Studio architektoniczne
"KWADRAT" Sp.z.o.o
81-524 GDYNIA
ul.Świętopełka 59a

Autor projektu
Tempora S.A.
Rue de Suisse, n° 29
1060 Bruxelles, Belgium
Email : secretariat@tempora.be
Tel : +32(0)2 549 60 60
Fax : +32(0)2 549 60 77

Nazwa rysunku

RZUT SEKCJI 17

Data : 29/03/2013 | Rewizja rysunku : DDP

Skala : 1/50 | Format : A1

Carlos da Cunha Ferreira
Inżynier elektryk

Antoine Goldschmidt
Inżynier budowlany

Charlotte Aglave
Architektka wnętrz

Klauzule prawne

Wykonawca przeprowadza i weryfikuje pomiary na miejscu.Nie należy przenosić wymiarów ze schematu.W razie wykrycia niejasności, błędu lub opuszczenia w schematach wykonawca powiadamia Tempora S.A., zanim wznowi prace.W razie potrzeby wykonawca uczestniczy w wypracowywaniu alternatywnych rozwiązań.

A1-17

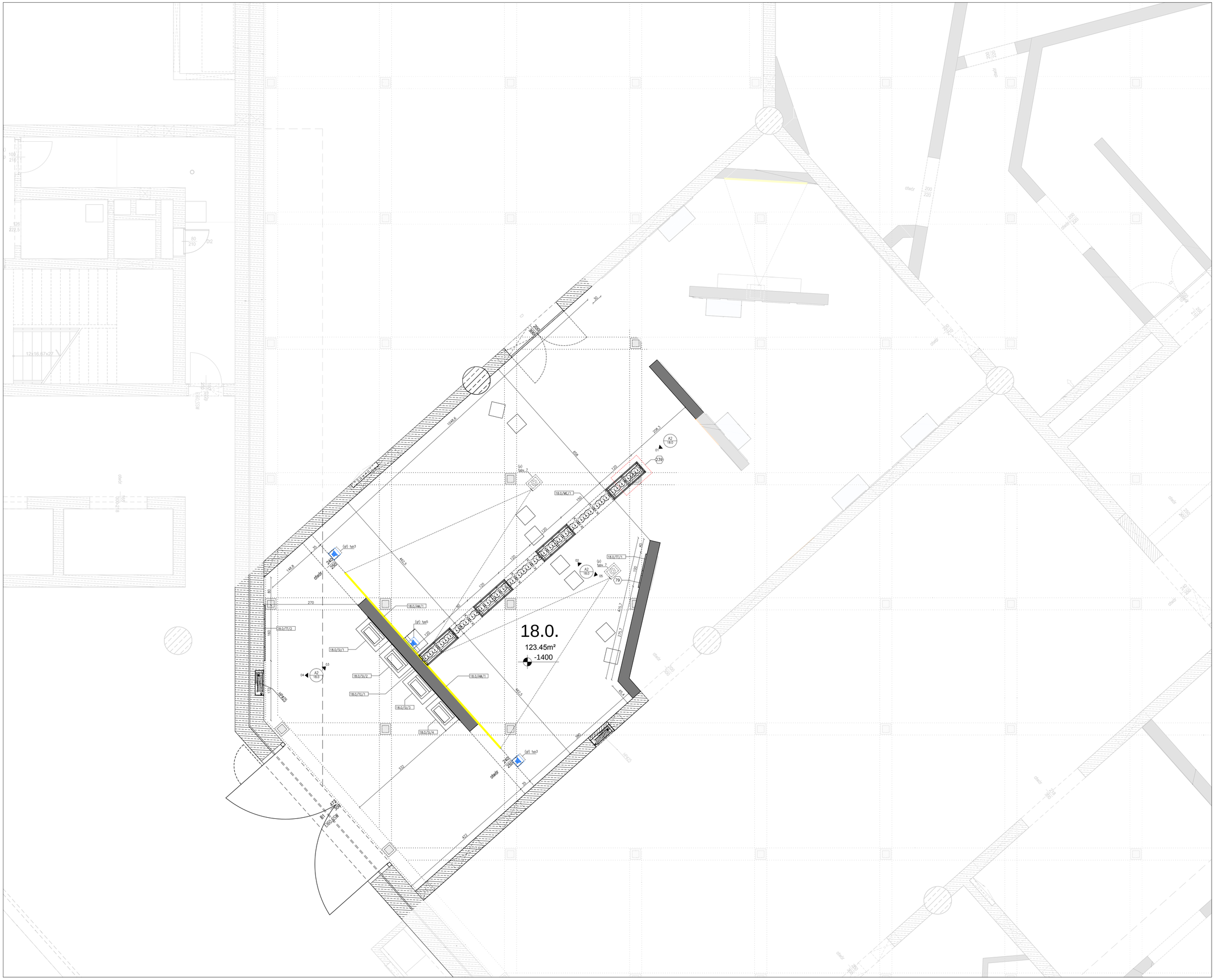
18.0.
123.45m²
-1400
18.0/MI/1
18.0/TI/1
18.0/TI/2
18.0/SI/1
18.0/SI/2
18.0/SI/3
18.0/SI/4
18.0/TI/2
(g) typ3
(g) typ5
(p) typ. 7
A2 18.0
239
79
otwór
WS/DB1
WS/DB2
WS/DB3
WS/DB4
WS/DB5
WS/DB6
WS/DB7
WS/DB8
WS/DB9
WS/DB10
WS/DB11
WS/DB12
WS/DB13
WS/DB14
WS/DB15
WS/DB16
WS/DB17
WS/DB18
WS/DB19
WS/DB20
WS/DB21
WS/DB22
WS/DB23
WS/DB24
WS/DB25
WS/DB26
WS/DB27
WS/DB28
WS/DB29
WS/DB30
WS/DB31
WS/DB32
WS/DB33
WS/DB34
WS/DB35
WS/DB36
WS/DB37
WS/DB38
WS/DB39
WS/DB40

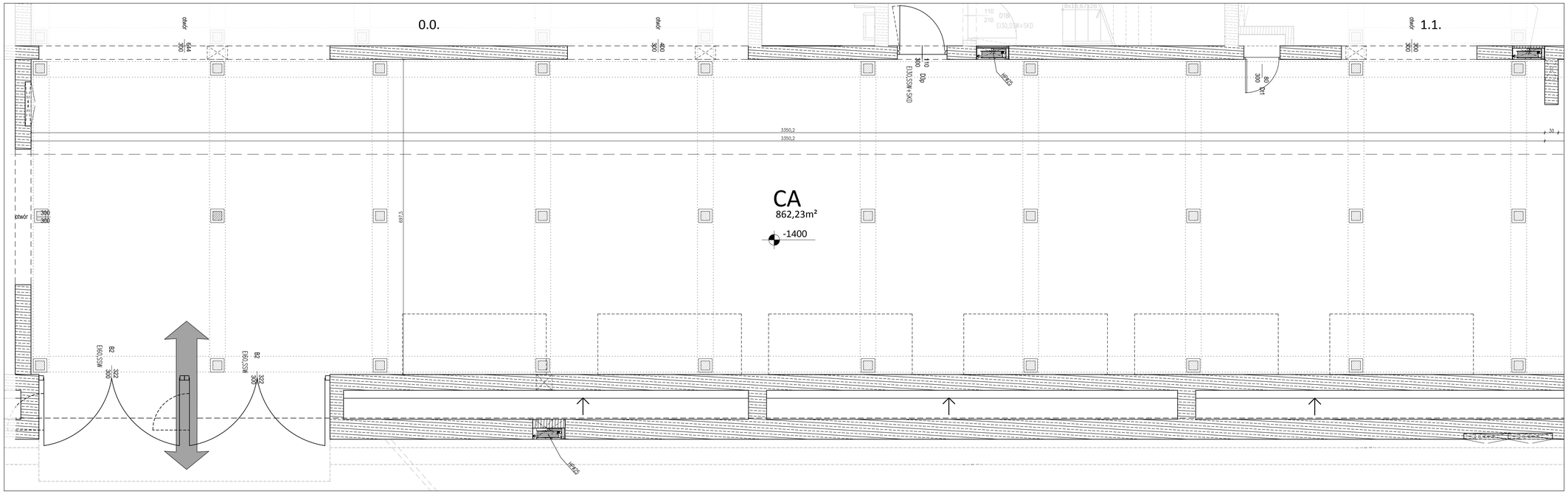

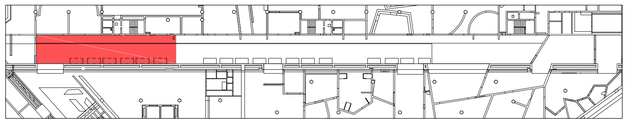

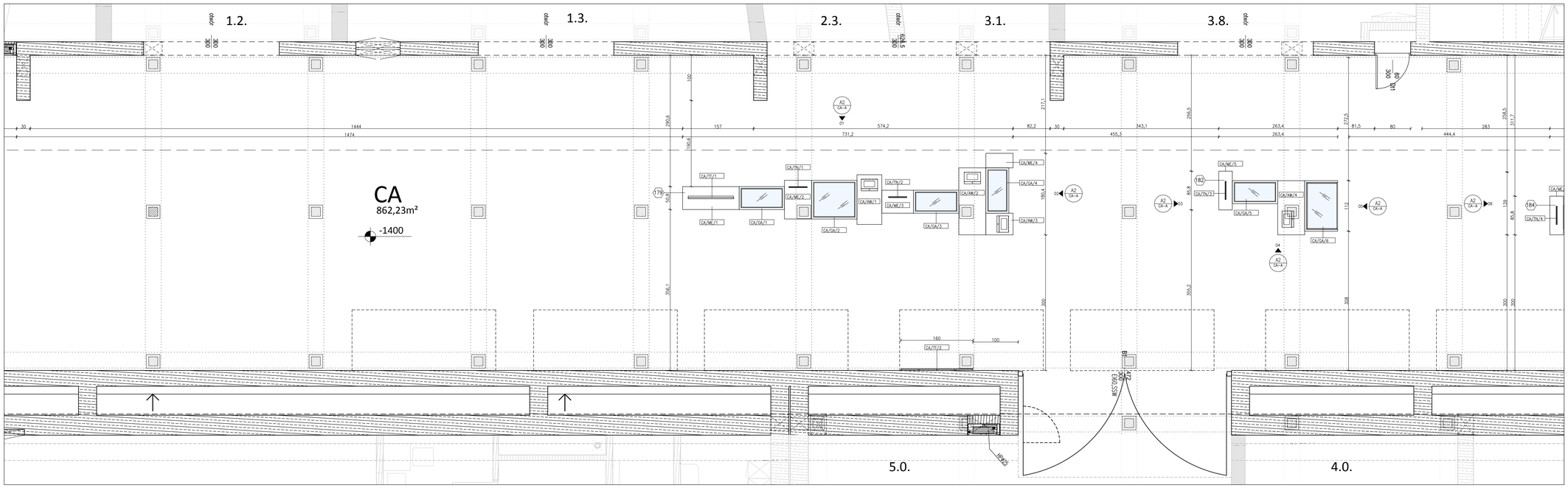

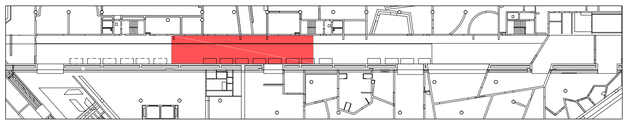

Muzeum II Wojny Światowej

Gdańsk, ul. Wałowa / Stara Stocznia

Inwestor	Muzeum ii Wojny Światowej Gdańsk ul. Długa 81/83 PL 80-831 GDAŃSK
Architekci projektu	Studio architektoniczne "KWADRAT" Sp.z.o.o 81-524 GDYNIA ul.Świętopełka 59a
Autor projektu	Tempora S.A. Rue de Suisse, n° 29 1060 Bruxelles, Belgium Email : secretariat@tempora.be Tel : +32(0)2 549 60 60 Fax : +32(0)2 549 60 77

Nazwa rysunku

RZUT SEKCJI CA

Data : 29/03/2013 — Rewizja rysunku : DDP

Skala : 1/50 — Format : A1

Carlos da Cunha Ferreira
Inżynier elektryk

Antoine Goldschmidt
Inżynier budowlany

Charlotte Aglave
Architektka wnętrz

Klauzule prawne
Wykonawca przeprowadza i weryfikuje pomiary na miejscu.Nie należy przenosić wymiarów ze schematu.W razie wykrycia niejasności, błędu lub opuszczenia w schematach wykonawca powiadamia Tempora S.A., zanim wznowi prace.W razie potrzeby wykonawca uczestniczy w wypracowywaniu alternatywnych rozwiązań.

A1-CA(a)

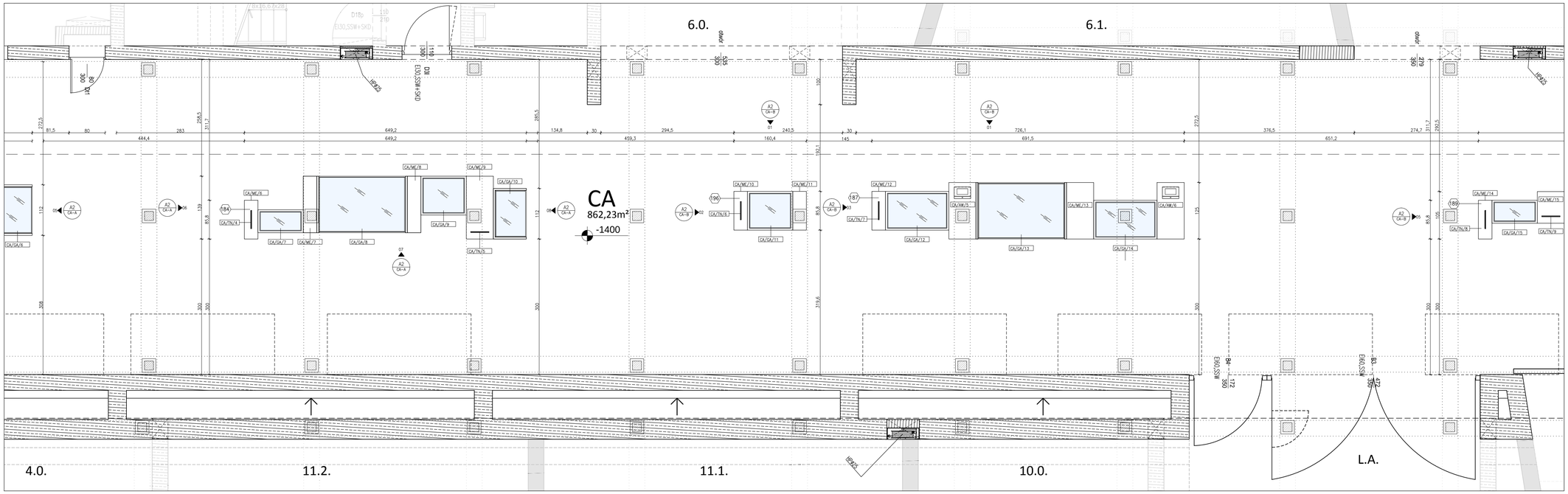

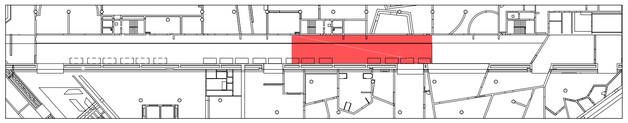

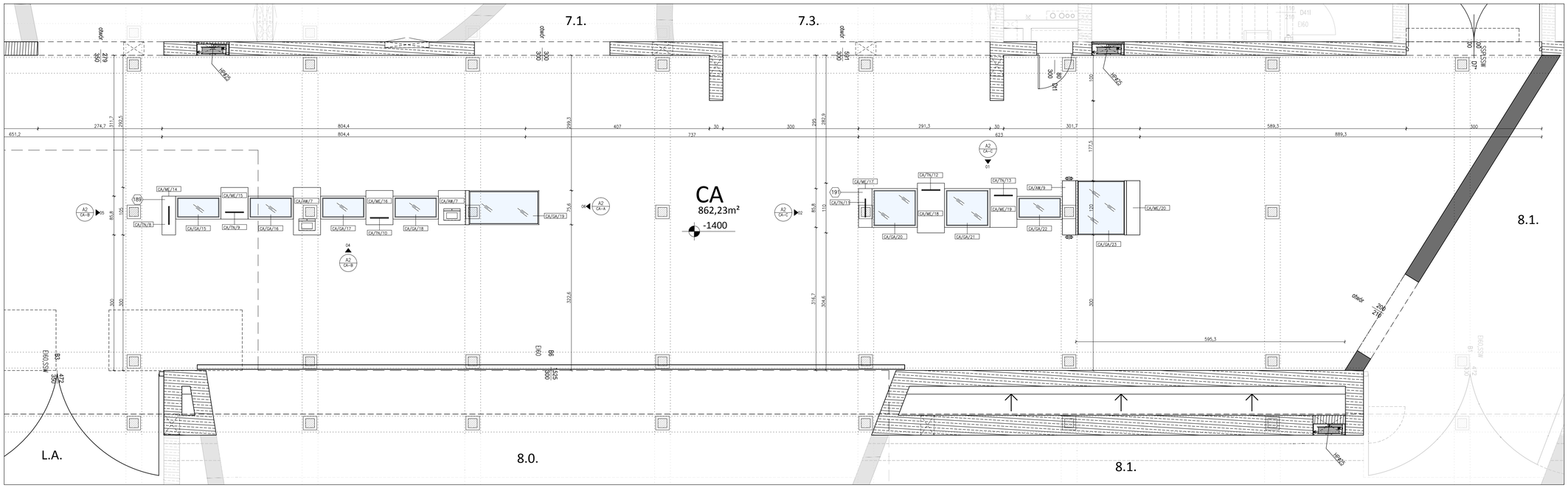

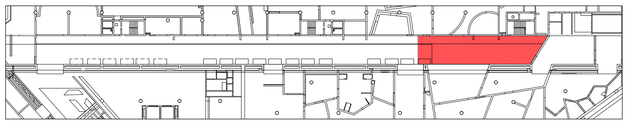

Muzeum II Wojny Światowej

Gdańsk, ul. Wałowa / Stara Stocznia

Inwestor	Muzeum ii Wojny Światowej Gdańsk ul. Długa 81/83 PL 80-831 GDAŃSK
Architekci projektu	Studio architektoniczne "KWADRAT" Sp.z.o.o 81-524 GDYNIA ul.Świętopełka 59a
Autor projektu	Tempora S.A. Rue de Suisse, n° 29 1060 Bruxelles, Belgium Email : secretariat@tempora.be Tel : +32(0)2 549 60 60 Fax : +32(0)2 549 60 77

Nazwa rysunku

RZUT SEKCJI CA

Data : 29/03/2013 — Rewizja rysunku : DDP

Skala : 1/50 — Format : A1

Carlos da Cunha Ferreira
Inżynier elektryk

Antoine Goldschmidt
Inżynier budowlany

Charlotte Aglave
Architektka wnętrz

Klauzule prawne

Wykonawca przeprowadza i weryfikuje pomiary na miejscu.Nie należy przenosić wymiarów ze schematu.W razie wykrycia niejasności, błędu lub opuszczenia w schematach wykonawca powiadamia Tempora S.A., zanim wznowi prace.W razie potrzeby wykonawca uczestniczy w wypracowywaniu alternatywnych rozwiązań.

A1-CA(b)

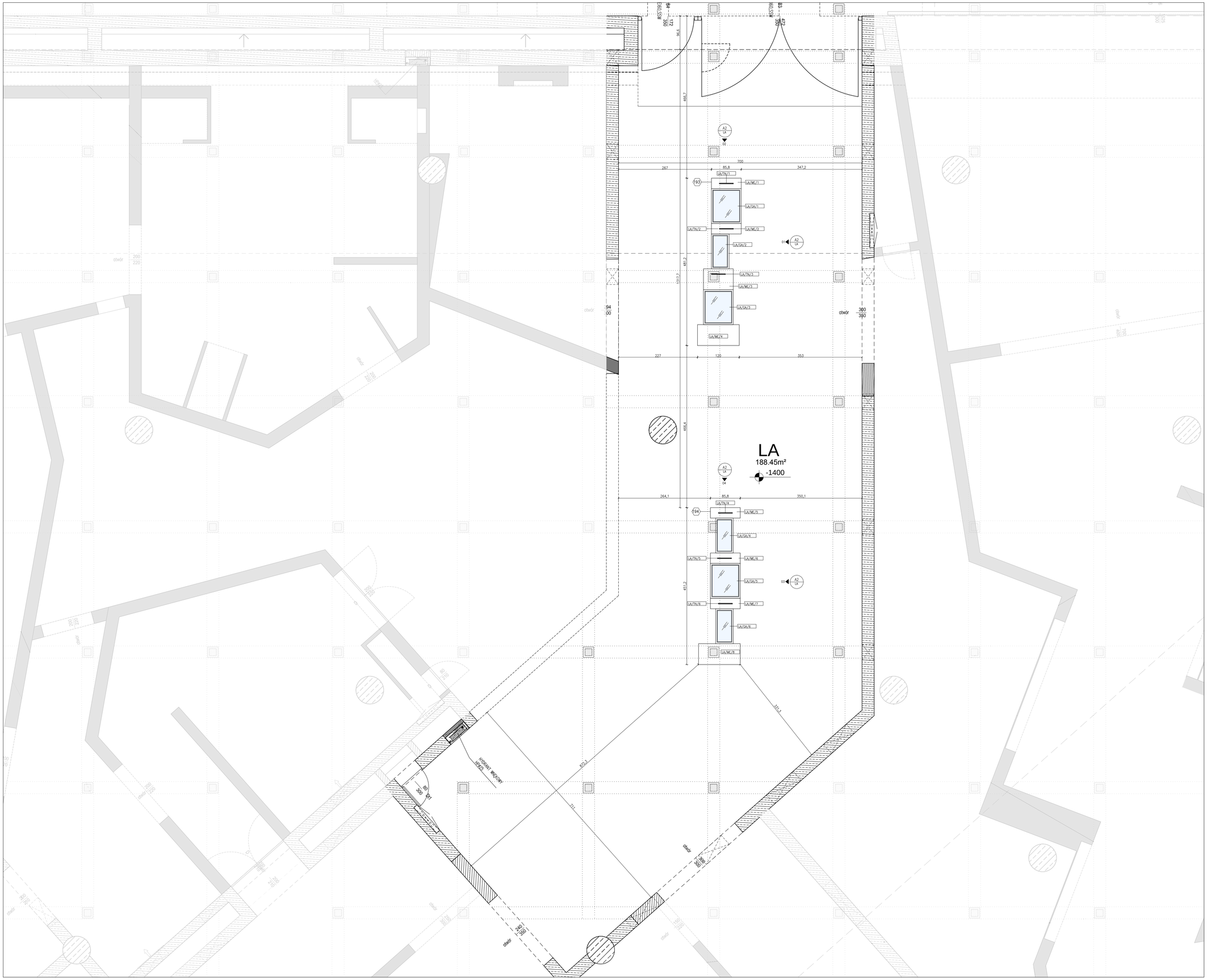
LA
188.45m²
-1400
otwór
otwór
otwór

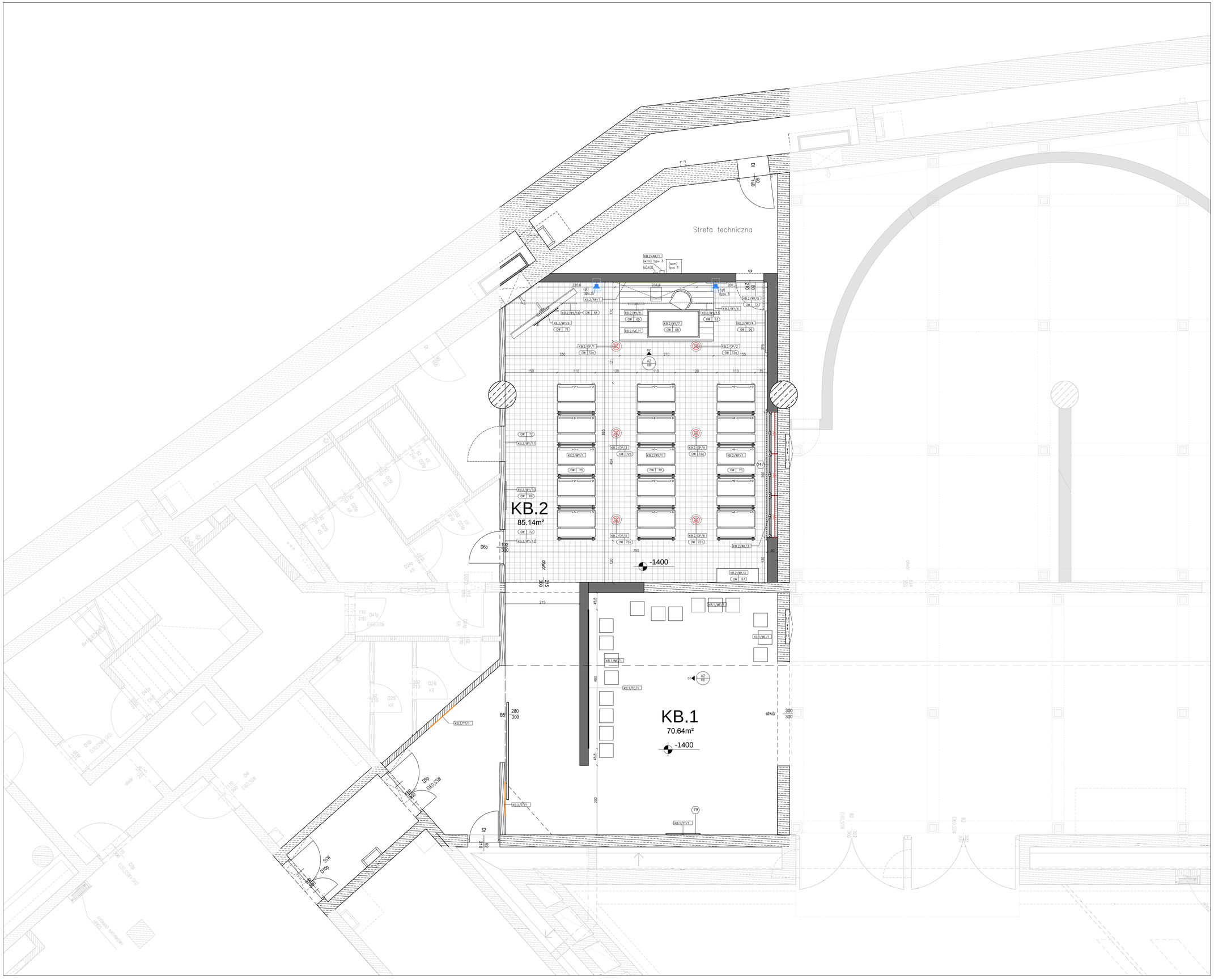

Muzeum II Wojny Światowej

Gdańsk, ul. Wałowa / Stara Stocznia

Inwestor
Muzeum ii Wojny Światowej
Gdańsk
ul. Długa 81/83
PL 80-831 GDAŃSK

Architekci projektu
Studio architektoniczne
"KWADRAT" Sp.z.o.o
81-524 GDYNIA
ul.Świętopełka 59a

Autor projektu
tempora
Tempora S.A.
Rue de Suisse, n° 29
1060 Bruxelles, Belgium
Email : secretariat@tempora.be
Tel : +32(0)2 549 60 60
Fax : +32(0)2 549 60 77

Nazwa rysunku

RZUT SEKCJI KB

Data : 29/03/2013 | Rewizja rysunku : DDP

Skala : 1/50 | Format : A1

Carlos da Cunha Ferreira
Inżynier elektryk

Antoine Goldschmidt
Inżynier budowlany

Charlotte Aglave
Architektka wnętrz

Klauzule prawne

Wykonawca przeprowadza i weryfikuje pomiary na miejscu.Nie należy przenosić wymiarów ze schematu.W razie wykrycia niejasności, błędu lub opuszczenia w schematach wykonawca powiadamia Tempora S.A., zanim wznowi prace.W razie potrzeby wykonawca uczestniczy w wypracowywaniu alternatywnych rozwiązań.

A1-KB(a)

KB.3
287.35m²
-1400
Pomieszczenie danych
Pomieszczenie danych
HYDRANT WEWNĘTRZNY
D40
D40,SSW
D40,SSW-SWD
D10p
D10p,SSW
D40p
D40p,SSW
D40p,SSW-SWD
D40p,SSW-SWD
D40,SSW-SWD
D40,SSW
D40,SSW-SWD
D40,SSW
D40,SSW-SWD
D40,SSW

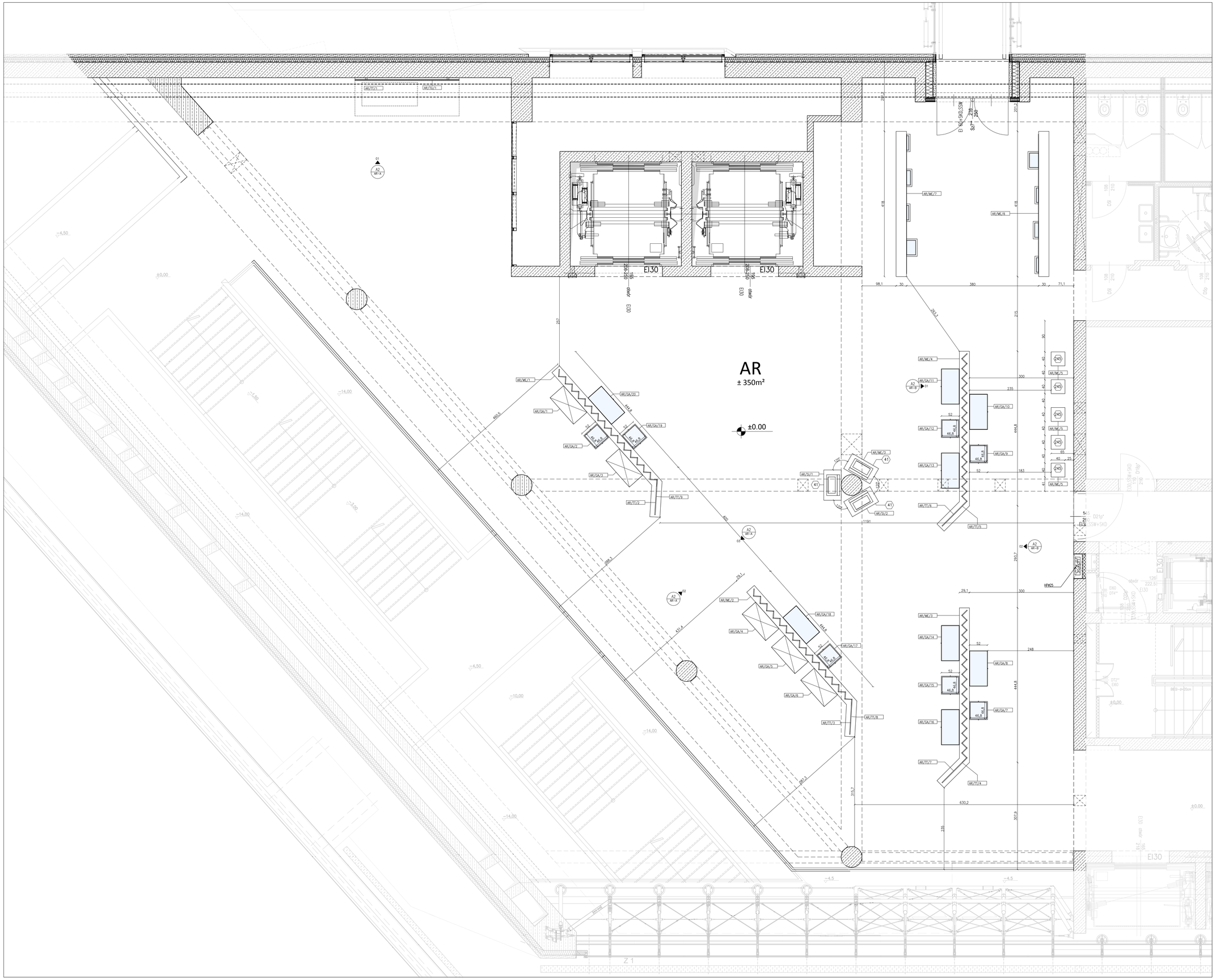
AR
± 350m²
±0.00
EI30
EI30
EI30